



## El Gobierno municipal suscribe su compromiso con la unidad de España



 **euronics**  
**MAYORAL**

**LIQUIDACIÓN  
POR REFORMA**

**Descuentos  
de hasta el**

**50%**

 **STAR  
DAYS**

**en lavadoras, frigoríficos  
lavavajillas, secadoras,  
muebles de cocina...**

***¡y mucho más!***

**Visítanos en**

**Av. Dr. SEVERO OCHOA, 36 (Alcobendas)  
91 490 07 74**

Todos nuestros artículos son nuevos y con garantía oficial del fabricante

# sumario.

1 FEBRERO 2020 • Nº 477



## 06 MEDIO AMBIENTE

El Ayuntamiento incorpora equipos antipintadas y 16 nuevos camiones para la limpieza en la ciudad

## 10 EDUCACIÓN

El programa 'Sanse concilia' ofrece a las familias actividades para los niños en los días laborables sin colegio



## 07 FESTEJOS

Balace de las Fiestas de San Sebastián Mártir, que han destacado por sus numerosas actividades

## ORDENANZA REGULADORA DE LA TENENCIA Y PROTECCIÓN ANIMAL

## 16 SEGURIDAD CIUDADANA

Campaña de control sobre limpieza y tenencia de animales



**04** Agenda cultural de la primera quincena de febrero

**14** Un Día de San Valentín y unas Fiestas de Carnaval especiales para nuestros mayores

**26** Actividades de las asociaciones locales

**05** El Gobierno municipal incluye la defensa de la unidad de España en su Acuerdo Programático

**20** Las alergias, también presentes en los meses de invierno

**27** APADIS y Finca La Pontezuela se alían para producir un aceite con el valor de la inclusión

**09** María del Carmen Castilla y Vanesa Gordon, 'Premios al Comprador'

**22** Actualidad deportiva

**28** Anuncios por palabras

**10** El Aula de Tiempo Libre del Centro Joven atiende las demandas de ocio y de préstamo de material

**25** Rincón de la Historia

**30** Direcciones de interés

# AGENDA **feb**

## TAM

**ROMERO DE TORRES**  
Premio Nacional de Danza a la Creación. Premio Villa de Madrid a la Coreografía  
Sábado, 1. 20:00 horas.  
15 euros. 70 min. aprox.

## ENTRE BOBOS ANDA EL JUEGO

Compañía Nacional de Teatro Clásico y Noviembre Teatro  
Sábado, 8. 20:00 horas.  
15 euros. 85 min. aprox.

## MAESTRÍSSIMO (PAGAGNINI 2)

Sábado, 15  
20:00 horas. 18 euros  
90 min. aprox.

## GRAN CIRCO ACROBÁTICO DE CHINA

Domingo, 16  
17:00 horas. 8/10 euros precio único. 120 min. aprox.

## LAS COSAS QUE SÉ QUE SON VERDAD

Sábado, 22  
20:00 horas. 18 euros  
120 min. aprox.

## ANTOINE La increíble historia del creador de El Principito

Sábado, 29  
20:00 horas. 18 euros  
70 min. aprox.

## Teatro de cerca (Pequeño Teatro y Escenario)

**NOCHE ROMÁNTICA, CONCIERTO DE PIANO**  
Solista: Pablo Amorós.  
Viernes, 14. 20,30 horas.  
10 euros precio único  
95 min. aprox.

## Centro Municipal de Formación Marcelino Camacho

Av. Ramón y Cajal, 5

## Sanse, cortos en abierto (8ª temporada)

Viernes, 14/ 20:00 h

## Universidad Popular

**LOS VIERNES DE LA TRADICIÓN, XXIX ciclo**  
El Caserón. 19.00 horas  
Entrada gratuita hasta completar aforo

## FIGOS DE TUNA "Tonada Folk"

Viernes 7

## TRÍO HERVIEUX-MAHÉ "Música tradicional del sur de Bretaña"

Viernes 14

## ZALEMA "Flamenco medievalista"

Viernes 21

## ISMAEL PEÑA "Sonidos de barro son"

Viernes 28

## Red de salas de exposiciones Sala Martín Chirino

### ICONOS

José Luis Sosa Flores  
Hasta el 14 de febrero

## CABRA VIOLETA LIBRO | OBJETO | LIBRO

Del 19 de febrero al 5 de marzo

## Cátedra de flamenco Félix Grande

### FRANCISCO ESCUDERO 'EL PERRETE'

12 de febrero. 19.00 h  
Entrada libre hasta completar aforo. Auditorio Centro Joven

## Centro de estudios de la poesía

**LA LENGUA DE LAS POETAS**, un viaje por la escritura de las mujeres.  
Profesora María García Zambrano. Días 5, 12, 19 y 26, de 19 a 21 horas.

**EN ALMA Y RED, taller de creación poética online.**  
PROFESOR: ÓSCAR MARTÍN CENTENO  
TALLER PRESENCIAL: 20 DE ENERO Y PRIMER LUNES DE CADA MES (A PARTIR DE FEBRERO). HORARIO: de 19 a 21 horas.

## Los martes del arte

Sala Martín Chirino  
19.00 horas

18 de febrero. **Técnicas artísticas a lo largo de la historia: grabado, Xilografía, Aguafuerte, aguatina y punta seca.**

## Puertas adentro, puertas afuera, actos y recitales

### CABRA VIOLETA EN EL POEMA

Lectura de inauguración de la exposición LIBRO | OBJETO | LIBRO del colectivo Cabra Violeta.  
Viernes, 21, 19:00 horas.  
Sala Martín Chirino

## Bibliotecas municipales DÍA DEL CUENTO.

Cuentacuentos para niñas y niños a partir de 4 años. Aforo limitado. Recogida de entradas media hora antes del inicio de la actividad.

## TEATRO KATÚA con "Cosas que contar".

Jueves 06 | 18:00 h. Biblioteca Marcos Ana  
Miércoles 12 | 18:00 h. Biblioteca Claudio Rodríguez  
Jueves 20 | 18:00 h. Biblioteca Plaza de la Iglesia

## BEBECUENTOS

Cuentacuentos para niñas y niños de 1 a 3 años. Previa inscripción del 10 al 19 de febrero en las tres bibliotecas. Sorteo de plazas el 20 de febrero. Un acompañante por menor.

## ANDREA PIZZIRETA con "Caricias, arrullos y canciones".

Miércoles 26 | 17:30 y 18:15 h. Biblioteca Claudio Rodríguez  
Jueves 27 | 17:30 y 18:15 h. Biblioteca Marcos Ana

## TALLER DE CARNAVAL

Para niñas y niños mayores de 3 años. Un acompañante por menor. Plazas limitadas. Por orden de inscripción en cualquiera de las tres bibliotecas desde el 3 de febrero.. ESTRELLA ESCRIÑA con "Vivir del cuento" Se

trabajara ¿Cómo te como? de Rafa Ordóñez y Rafa Antón.  
Martes 18 | De 17:30 a 19:00 h.  
Biblioteca Plaza de la Iglesia.

## PRESENTACIÓN DE LIBROS

**"Enhebrar la luz"**, de Ángel Velasco. Libro de poesía.  
Intervienen Emilio Pascual y Manuel López Azorín.  
Miércoles 05 | 19:00 h.  
Biblioteca Marcos Ana

## EXPOSICIONES BIBLIOGRÁFICAS

### Lo mejor de la década: 2010-2019.

Exposición de los mejores libros, música y películas de la última década según la crítica, los premios y las listas.  
Salas infantiles y de adultos de las tres bibliotecas

## Centro Cultural Blas de Otero

Paseo de Guadalajara, 12.  
www.blasdeotero.org

## Concierto acústico TRIOLET MUSIC

21:00 h. 5 euros. Viernes, 7

## Charla prevención acoso escolar PROYECTO JARQUE

17:30 h. Actividad gratuita.  
Miércoles, 12

## Fado con acento flamenco PABLO VEGA

21:00 h. 5 euros. Viernes, 14

## Teatro + coloquio GENERACION ARTES

19:30h. 5 euros. Viernes, 21

## Teatro musical para niños CUENTING

12:00 h. 4 euros. Sábado 22

## Concierto acústico 20 CANCIONES DEL SIGLO XX

20:00 h / 5 euros  
Sábado 22

## Teatro A.T. SIRIUS

21:00h. 3 euros. Viernes 28



▲ 'Romero de Torres', el sábado día 1, a las 20 h. en el TAM.



▲ Momento de la firma, con el alcalde, Narciso Romero, el vicealcalde, Miguel Ángel Martín Perdiguero, y los demás representantes del Gobierno municipal.

## El Gobierno Municipal incluye en su Acuerdo Programático la defensa constitucional de la unidad de España

*Las formaciones políticas en el Gobierno municipal, PSOE y Ciudadanos, han acordado la inclusión de una adenda en el Acuerdo Programático suscrito para el periodo 2019-2023, con el objeto de incluir, de mutuo acuerdo y de manera explícita, la irrenunciable defensa de la unidad de España, contenida en el artículo 2 de la Carta Magna.*

Dicho Acuerdo Programático, un conjunto de 54 medidas planificadas y consensuadas que se considera vivo y abierto a lo que pueda contribuir a optimizar la marcha de la ciudad, incluye, de este modo, un punto que ya se encuentra integrado en el acuerdo de programa de los mismos partidos, PSOE y Ciudadanos, en el municipio vecino de Alcobendas.

Dicho punto es el siguiente: "El Ayuntamiento de San Sebastián de los Reyes declara su compromiso con la defensa de los valores constitucionales y con la unidad de España, tal y como recoge el Artículo 2 de la Carta Magna: 'La Constitución se fundamenta en la indisoluble unidad de la Nación española, patria común e indivisible de todos los españoles, y reconoce y garantiza el derecho a la

autonomía de las nacionalidades y regiones que la integran y la solidaridad entre todas ellas".

El Acuerdo Programático, firmado el pasado 25 de junio, ha sido renovado por el alcalde, Narciso Romero (PSOE), y por el vicealcalde, Miguel Ángel Martín Perdiguero (Cs), en presencia de todos los concejales del equipo de Gobierno.

Cabe recordar, en consonancia con el compromiso rubricado, que Sanse ya ha albergado diversos actos conmemorativos en relación con el aniversario de la Constitución Española, como es el celebrado el pasado 6 de diciembre, y con la unidad de la nación, como el del pasado 12 de octubre, fecha de la Fiesta Nacional de España.

Por otra parte, la totalidad de los integrantes del actual equipo de Gobierno ha manifestado su satisfacción con el grado y ritmo de cumplimiento de los distintos puntos contenidos en el Acuerdo Programático y, además, con la solidez del funcionamiento del ejecutivo. ■



▲ El alcalde (derecha) y el vicealcalde certificaron el acuerdo con un apretón de manos.

"Sigue el video en Canal Norte con tu móvil"



## El Ayuntamiento incorpora equipos antipintadas y 16 nuevos camiones para la limpieza en la ciudad

*El Ayuntamiento continúa invirtiendo en la limpieza de sus calles con la incorporación de nuevos medios que entrarán en servicio en las próximas semanas. La Delegación de Limpieza prosigue de este modo con el esfuerzo en la dotación de recursos iniciado a mediados de 2019, añadiendo distinta maquinaria que trabajará a pie de calle de manera intensiva. Como gran novedad destaca la entrada en servicio de tres equipos quita pintadas que han comenzado a eliminar los grafitis de las fachadas.*

La concejala de Limpieza, Patricia Hernández (Cs), ha informado de que, "con la puesta en servicio de estos nuevos medios técnicos y humanos para eliminar las pintadas de las calles de nuestro municipio, atendemos una de las grandes demandas vecinales de nuestra ciudad". Asimismo, ha declarado que "en los últimos años no se habían dedicado esfuerzos en este sentido, una acción que se imponía urgente para dejar de ver en Sanse este tipo de suciedad, que da mala impresión y la sensación de tener una ciudad descuidada".

Otro de los grandes esfuerzos que se han realizado por parte del Consistorio es la puesta en circulación de 16 nuevos camiones de bajas emisiones con hidrolimpiador, propulsados con gas natural, un valor añadido para proteger el medio



▲ Las nuevas brigadas, más rápidas y eficaces.

ambiente. Con estos efectivos, la ciudad cuenta con brigadas que actuarán con más rapidez tanto en la retirada de basura de alrededor de los contenedores como en la limpieza con agua a presión de los mismos. El plan de implantación de estas 16 brigadas con sus respectivos camiones contempla una actuación que dividirá Sanse por zonas de actividad y dará ma-

yor efectividad y constancia a las tareas de limpieza por parte de los operarios.

En estas nuevas incorporaciones hay que destacar que se dota de más medios a los operarios con el equipamiento de seis máquinas de aspirar hojas que se acoplan a los camiones para verter directamente en la caja trasera las hojas succionadas. Los camiones disponen de cámaras de 360° que proporcionan más visibilidad y seguridad. Completan este despliegue una máquina fregadora, tres barredoras de acera al igual que dos de calzada, muy necesarias para seguir manteniendo un Sanse limpio y que empezaron a funcionar ya en el mes de julio. ■

"Sigue el vídeo en Canal Norte con tu móvil"



## Sanse dispone ya de su Protocolo en episodios de alta contaminación por dióxido de nitrógeno

*Tras la aprobación en Junta de Gobierno, el Ayuntamiento cuenta ya con un protocolo de actuación durante episodios de alta contaminación por dióxido de nitrógeno (NO<sub>2</sub>), que constituye la planificación local en esta materia, en la que se definen los niveles de actuación, los escenarios posibles y la descripción de las potenciales medidas a adoptar.*

Grandes rasgos, este protocolo establece tres niveles de actuación en función de las concentraciones de dióxido de nitrógeno medidas en microgramo/m<sup>3</sup>:

- **Información y preaviso:** cuando se superan los 180 microgramo/m<sup>3</sup> de NO<sub>2</sub> durante dos horas consecutivas y de manera simultánea en dos estaciones de la denominada Zona 2 Aglomeración Corredor del Henares.
- **Aviso:** cuando se superan los 200 microgramo/m<sup>3</sup> de NO<sub>2</sub> durante dos horas consecutivas y de manera simultánea en dos estaciones de la zona 2 Aglomeración Corredor del Henares o

en la estación de Alcobendas y en Sanchinarro o Tres Olivos.

- **Alerta:** cuando se superan los 400 microgramo/m<sup>3</sup> de NO<sub>2</sub> durante tres horas consecutivas en una de las estaciones de la zona 2 o en tres estaciones de la subzona 3 Noreste de la Aglomeración de Madrid Ciudad, en este último caso durante tres horas consecutivas y de forma simultánea.

A la hora de establecer medidas para reducir los niveles de contaminación y su duración, y especialmente la aplicación de medidas de restricción de tráfico, también se debe tener en cuenta, además de las concentraciones medidas en cada

momento, la duración o persistencia del episodio de contaminación y las previsiones meteorológicas y los modelos predictivos puestos en marcha.

Las medidas de actuación más significativas son las Informativas, la promoción del transporte público, de restricción del tráfico, reducción de emisiones en los sectores productivos y del uso de calefacciones.

Este protocolo se adopta de acuerdo con las obligaciones previstas en la Ley regional de Calidad del Aire y Protección de la Atmósfera y el Protocolo Marco NO<sub>2</sub> Comunidad de Madrid de noviembre de 2017. ■

# Las fiestas de San Sebastián Mártir han recuperado este año emotivas tradiciones

*Eventos deportivos, culturales y de ocio, coloquios, exposiciones y conciertos, actividades infantiles, como los encierros, la trashumancia, las manualidades y Cuentacuentos, se han desarrollado durante estas Fiestas de San Sebastián Mártir 2020, que comenzaron el 16 de enero con la gran novedad del pregón oficial en el edificio municipal El Caserón.*



▲ La procesión recorrió las calles del centro urbano.

Un total de 40 actividades que se desarrollaron hasta el 26 de enero, en el que también tuvieron protagonismo las dos capeas solidarias que se celebrarán el 18 y 19 de enero con recogida de alimentos para Cáritas Madrid y la Hermandad del Cristo de los Remedios.

Miguel Ángel Martín Perdiguero, vicealcalde delegado de Festejos (Cs), ha recordado que "son las primeras fiestas de San Sebastián Mártir del nuevo Gobierno



▲ Pregón de las las Fiestas a cargo de Teófilo Sanz.

en ellas se ha tenido muy en cuenta el fomento de las tradiciones, un impulso que ya iniciamos en las pasadas fiestas de agosto".

Como muestra de este espíritu regenerador, este año se ha celebrado el Pregón Oficial, en el que se ha recordado al sereno que paseaba por el pueblo anunciando las Fiestas de San Sebastián. Así comenzaban antiguamente las fiestas; el recuperado pregón estuvo a cargo de Teófilo Sanz, presidente de la Federación de Peñas.

Martín Perdiguero ha explicado que "estas fiestas han sido, además, una muestra más de participación ciudadana, con

el peso de las más de 20 peñas y entidades que han colaborado en este programa, ya que el 90% de la organización de las actividades recae en ellas".

El lunes 20 de enero, día grande de San Sebastián, fiesta patronal, la Misa Mayor y procesión por las calles del casco histórico congregó a la mayor parte de la Corporación municipal y a miles de vecinos que se sumaron a este tradicional encuentro.

El alcalde de Sanse, Narciso Romero (PSOE), se ha felicitado por la respuesta ofrecida "por la ciudadanía, que ha disfrutado de los numerosos eventos programados en unas fiestas auténticas, emocionantes y con gran raigambre entre nuestros vecinos, que las han vivido con intensidad".

Se organizaron exposiciones a cargo de las peñas Atlético y San Sebastián; y también coloquios por parte de Aficionados Prácticos y Pastores del Encierro. Hubo además una Gala del Toro preparada por Defiende tu Fiesta. Y los niños tuvieron así mismo su lugar especial con las fiestas infantiles a cargo de la Peña Ferdinand y Defiende tu Fiesta; y los encierros infantiles organizados por la Federación de Peñas. ■



▲ El encierro infantil ha sido una de las muchas actividades con las que han disfrutado los vecinos.

"Sigue el vídeo en Canal Norte con tu móvil"



## Talleres de iniciación artística, pintura y guitarra, de 6 a 13 años

**T**alleres 6-8 (nacidos entre 2011 y 2013) **Iniciación artística: manualidades, dibujo y pintura.** Miércoles de 17.15 a 18.15h en Centro de Barrio Los Arroyos

**Talleres 9-13 (nacidos entre 2006 y 2010)**  
**Pintura:** Viernes de 18.30 a 20.00h en Centro Sociocultural Club de Campo. **Ilustración y cómics:** Jueves de 18.00 a 19.00h en Centro de Barrio Los Arroyos.

**Talleres musicales 11-13 (nacidos entre 2006 y 2008) Taller de guitarra española:** Sábado de 12:30 a 13:30 en el Centro Joven Sanse Daniel Rodríguez. Las inscripciones se realizan en el Centro Joven Sanse Daniel Rodríguez (Tel.:92 652 08 89). ■

## Talleres de fantasía y San Valentín de La Lanzadera, en el Centro Joven Sanse

### “Semana de fantasía e imaginación”

**Martes 4 de febrero: “Historias fantásticas”.**  
**Miércoles 5 de febrero: “Cortos animados”.**  
**Jueves 6 de febrero: “Taller: Marcos creativos”.** **Viernes 7 de febrero: “Taller: Unicornios reciclados”.** **Sábado 8 de febrero: “Receta dulce: Unicornio”**

### “Semana amorosa”

**Martes 11 de febrero: “Tarjetas pop up corazones 3D”.** **Miércoles 12 de febrero: “Taller: Llaveros con mucho corazón”.**  
**Jueves 13 de febrero: “Un regalo para quien más quieres”.** **Viernes 14 de febrero: “Receta dulce: Corazones”.** **Sábado 15 de febrero: “Tarta corazón, corazón”.** ■

## El CEIP Francisco Carrillo cumple medio siglo de actividad

**P**or sus aulas han pasado desde 1970 miles de alumnos y familias, cientos de maestros, decenas de personal de administración y servicios, “millones de folios e infinitos deseos y sueños cargados de esperanza por un futuro prometedor”, aseguran sus profesores en la web. Para celebrarlo, durante este curso escolar, se preparan diferentes actividades para conmemorarlo, por lo que el profesorado y la dirección del Centro hacen un llamamiento generalizado a todos los que han estudiado en el Carrillo. La participación con fotos o documentación interesante se puede realizar por correo electrónico o pasando por el colegio. ■

## DESARROLLO LOCAL

## María del Carmen Castilla y Vanesa Gordon, ‘Premios al comprador’

**E**l salón de plenos del Ayuntamiento acogió el sorteo de los ‘Premios al comprador’, una iniciativa organizada por la Concejalía de Desarrollo Local, y las organizaciones empresariales ACENOMA y ANOME para estimular las compras navideñas en los comercios no integrados en grandes superficies. Dos vecinas han conseguido ambos premios: Vanesa Gordon, el segundo de 500 euros, con la papeleta que le dio la oportunidad de participar tras comprar en ‘Neytiri’, y María del Carmen Castilla,



▲ Los responsables municipales, con las ganadoras.

el de 1.500 euros, con la del centro de estética Sun Line. Al acto de entrega de los cheques asistieron el alcalde, Narciso Romero (PSOE);

el vicealcalde, Miguel Ángel Martín Perdigueru (Cs); el concejal de Consumo, Antonio Escobar (PSOE), y los representantes de ACENOMA y ANOME, en nombre de los cien establecimientos colaboradores. Más de 10.000 papeletas se han repartido entre los clientes que hicieron sus compras navideñas en el comercio de proximidad de Sanse. ■

“Sigue el vídeo en Canal Norte con tu móvil”



## CULTURA

## Siete obras variadas en la sesión del 14 de febrero, Día de los Enamorados, en ‘Sanse, cortos en abierto’

**E**l Cortometrajista, en colaboración con el Ayuntamiento, brinda a los aficionados al cine en el formato cortometraje una nueva ocasión de disfrutar de excelentes obras, en la sesión del viernes, 14 de febrero, a partir de las 20:00 h, en el Centro de Formación Marcelino Camacho (Av. Ramón y Cajal, 5). Entre los cortos programados, hay obras de muy variada temática, incluida la animación, de excelente originalidad narrativa y con la participación de actores de trayectoria muy reconocida, también de animación premiada, de diversa procedencia. Como siempre, la entrada a la sala de proyecciones del Centro de Formación es libre hasta completar aforo. Los cortometrajes que se proyectarán en esta sesión son:

**Gladiadores, de Helher Escribano.** Viaje a través de la mente de una persona en el momento de decir adiós (5 min.).

**Muedra, de Cesar Díaz Meléndez.** La vida puede surgir en cualquier parte, la naturaleza actuar de forma extraña y los días pueden durar minutos. Aunque todo resulte familiar, nada es lo que parece aquí. El ciclo de la vida, en una perspectiva diferente (9 min.).

**Fifty, de Javier Dampierre.** Una psiquiatra mundialmente conocida es puesta a prueba cuando un misterioso paciente revela su verdadera identidad (18 min.). Premio al mejor actor y nominación al mejor cortometraje en categoría de terror en el Indie Fanfilmfest.

**Picadero, de Alejandro Barvel.** Una pareja se dispone a pasar un buen rato en el coche y un grupo de matones los interrumpen (7 min.).

**Yo confieso, de Saúl Gallego Mateo.** Carmen, después de cuarenta años casada, necesita silenciar los remordimientos desde que su marido sufrió un infarto. Sin sus golpes y palizas, ¿cómo saber si sigue siendo una buena cristiana? (6 min.)

Mi profesora de salsa, de Rafael Navarro Miñón. Es difícil bailar salsa (11 min.).

Antxoni, de Rubén Sainz. Mikel llega con sus hijas a casa de sus padres a comer como cada día. Lo que no espera es la sorpresa que allí le aguarda... (15 min.). ■



### Nueva oferta de cursos y actividades para jóvenes en el primer semestre del año

Las inscripciones de los cursos para jóvenes de 14 a 30 años, programados por la Delegación de Juventud, se realizarán del 3 al 7 de febrero para jóvenes empadronados en Sanse. Si quedan plazas libres, podrá inscribirse cualquier joven, de 14 a 30 años, empadronado o no, del 10 a 12 de febrero, y hasta dos semanas antes del inicio del curso. La oferta formativa propuesta es la siguiente:

- Manipulador de alimentos
- Primeros auxilios
- Formación básica en voluntariado
- Risoterapia: el humor en el voluntariado
- Defensa personal
- Lengua de signos
- Debate joven
- Maquillaje de carnaval
- Dinamización musical: batería, bajo eléctrico, guitarra española, guitarra eléctrica, percusión
- Ilustración y cómic
- Fotografía nocturna
- Baila Kpop
- Graffiti

Los cursos se iniciarán a partir del 17 de febrero y toda la información se puede consultar en el Centro Joven Sanse. Av. de Valencia 3. Tel.: 91 652 08 89.

Lunes a viernes de 9:00 a 14:00 h. y 16:00 a 20:00 h. ■

## El Aula de Tiempo Libre del Centro Joven atiende las demandas de ocio y de préstamo de material

*Es un espacio de consulta y asesoramiento dirigido a aquellos jóvenes interesados en temáticas como pueden ser la animación sociocultural, recursos y juegos para niños en campamentos o escuelas de verano, instalaciones de aire libre, dinámicas de grupo, empleo de ocio y tiempo libre, turismo activo, temas relacionados con la naturaleza y el medio ambiente, etc...*



▲ El Aula presta una gran variedad de materiales.

Un servicio para los jóvenes de la ciudad que atiende todas las demandas relacionadas con el ocio y tiempo libre y el contacto con la naturaleza. Los jóvenes podrán acceder al servicio de préstamo de material de montaña que se realiza los martes y jueves por la tarde en horario de invierno y, en verano, los lunes y miércoles. Podrán reservar también material diverso como bastones de travesía o tiendas de campaña para el verano, así como crampones o raquetas de nieve para las travesías invernales que puedan realizar con sus ami-

gos. El aula cuenta con un equipamiento de materiales de préstamo renovado.

Los jóvenes podrán consultar el fondo documental del aula de tiempo libre con diferentes temáticas: animación sociocultural, guías de naturaleza y tiempo libre, educación medioambiental, intervención sociolaboral, interculturalidad...

“El ocio y tiempo libre es de lo más importante para cualquiera en su vida. Por ello, disponer de recursos y formación para poder realizar un mejor uso de éste y que sea acorde a los gustos personales de cada uno, en definitiva, consigue que se desarrolle plenamente cada individuo y, en consecuencia, una mejor sociedad en conjunto”, ha introducido Andrés García-Caro (PSOE), concejal de Juventud. “Desde Sanse y, en concreto, desde el Ayuntamiento y la Concejalía que dirijo, queremos proporcionarles todas las herramientas posibles para que alcancen un sueño que, compartido, también hará más felices a otros”.

En la web del ayuntamiento/ juventud / sección aula de tiempo libre se encuentra toda la información del aula y los materiales de préstamo disponibles y el email de contacto es el siguiente, aula.tiempolibre@ssreyes.org. ■

## Talleres, quedadas, consolas y meriendas creativas en Espacio Abierto

El Espacio Abierto del Centro Joven de Sanse cuenta con unas instalaciones preparadas para proporcionar ocio de calidad a los jóvenes de 14 a 30 años. Cuentan con ping pong, futbolín, juegos de mesa, sillones, material para dibujar, hacer malabares... y mucho más. El horario para divertirse con actividades creativas, lúdicas y culturales es de martes a viernes de 17:30 a 21h y sábados de 20:30 a 23:00h. El siguiente correo electrónico sirve para aportar ideas o proponer actividades que no estén programadas: dinamizacion.eda@ssreyes.org

- **Sábado 1 de febrero: Quedamos con amigos.** Habrá música, juegos y diversión.
- **Martes 4 de febrero: Taller creativo: chapas zombis.**
- **Miércoles 5 de febrero: Zona Play consolas:** Torneo PS4 - NBA 2K20.
- **Jueves 6 de febrero: Meriendas creativas.**
- **Viernes 7 de febrero: ¡Por fin es viernes!** Música, juegos, baile, algo de picar, bebidas y mucha diversión. ¿Tienes talento? Micro abierto + fiesta.
- **Sábado 8 de febrero: Quedamos con amigos.** Habrá música, juegos y diversión.
- **Martes 11 de febrero: Meriendas creativas.**
- **Miércoles 12 de febrero: Zona Play consolas:** Torneo PS4 – FIFA 20.
- **Jueves 13 de febrero: Día Internacional de la radio.** Grabación en directo de un programa desde Espacio Abierto.
- **Viernes 14 de febrero: ¡Por fin es viernes!** Música, juegos, baile y mucha diversión. Fiesta de San Valentín.
- **Sábado 15 de febrero: Quedada con amigos.** Los sábados son de música, juegos y amigos. ■

**OBRAS POCERÍA**

**DESATRANCOS**

**INFORMES I.T.E.**

**INSPECCIÓN CON CAMARA DE T.V.**

**REPARACIÓN SIN ZANJA**

**www.serial.es**

**24h.**

**Tel.: 91 654 00 94**

**Desatrancos**



**SERLIAL**

SERVICIO DE LIMPIEZA DE ALCANTARILLADO



serial@serial.es • www.serial.es

C/ Valgrande, 25 Nave 10 · PolAg. Industrial Alcobendas · 28108 Madrid

# PISOS VENTA

## ALCOBENDAS

**A003 - FUENTELUCHA** - Precioso! 100m2, terraza, 3 dormitorios, 2 baños completos, salón independiente, cocina equipada con office, urbanización privada, seguridad, trastero, 2 plazas de garaje y piscina, primeras calidades para entrar a vivir -368.000€

**A001 - VALDELASFUENTES** - Nuevo! 65m2, 2 dormitorios, 2 baños completos, amplio salón, cocina equipada con tendedero, urbanización privada con trastero, 2 plazas de garaje y piscina - 249.000€

**A002 - METRO MARQUÉS DE LA VALDAVIA** - Oportunidad! 65m2, 2 dormitorios, cocina equipada, patio de 45m2, suelos de tarima, para entrar a vivir, excelente ubicación - 152.000€

## SAN SEBASTIAN DE LOS REYES

**A001 - DEHESA VIEJA** - Precioso, 95m2, gran salón independiente, 3 dormitorios, 2 baños completos, muy amplio, cocina equipada con tendedero, urbanización con plaza de garaje y trastero, excelentes vistas, primeras calidades - 285.000€

**A101 - LOS ARROYOS** - Chollo! 115m2, 3 dormitorios, 2 baños completos, salón independiente de 20m2, trastero y amplia plaza de garaje, cocina con amplio tendedero, seminuevo, muy luminoso - 309.000€

**A107 - AVDA DE ESPAÑA** - URGE! Reformadísimo, 70m2, para entrar a vivir, muy luminoso, 3 dormitorios más amplio despacho vestidor, cocina equipada, baño completo, gas natural, primera planta - 186.000€

COMPRAMOS PISO EN ALCOBENDAS Y SAN SEBASTIÁN DE LOS REYES

**S. INVERSIÓN INMOBILIARIA S.A.** PLAZA DEL PUEBLO, 8 1º · ALCOBENDAS · TEL 91 653 26 22

**asistHOGAR**  
madrid norte  
www.asisthogarmadridnorte.es



**!!!OFERTÓN!!!**  
CAMBIO DE BAÑERA POR PLATO DUCHA Y MAMPARA, MAS GRIFERIA.  
\*24,90€ / MES - 0% TAE / TIN  
\*pago de 6% de apertura a pagar en el primer mes de 53,78€ para condiciones aprobadas por la financiera.  
Cuota 36 meses (se podrá adaptar el tiempo)

**REFORMAS EN GENERAL**  
C / PILAR, 33-28701  
S. SEBASTIAN DE LOS REYES  
**917 377 081**  
**665 782 551**

**PRESUPUESTOS SIN COMPROMISO**

VARIEDAD EN PLATOS, MAMPARAS Y GRIFERIAS  
TAMBIEN COMERCIALIZAMOS Y MONTAMOS MAMPARAS PMR  
(PERSONA MOVILIDAD REDUCIDA)

**madridnorte2@asisthogar.com**

**LED** MARKETING DIGITAL PARA TU NEGOCIO

**new** IMPACTA capta la atención

**AHORRA** en cartelería

**COMUNICA** ofertas disponibles

**ATRAE ANUNCIANTES** aumentando ingresos

**DINAMIZA** atrae y entretiene

**INFORMA** de tus servicios



Desde **44,90 €/m**

Digital Led  
C/ Caño Gordo, 3  
28703 S.S. Reyes (Madrid)

Teléfono: 91 662 29 19  
info@digitaled.es  
digitaled.es

**CRISTALERÍA SANSE, S.L.**

ACRISTALAMIENTOS EN GENERAL VIDRIO LAMINADO  
CLIMALIT - ESPEJOS - ESCALERAS DE CRISTAL  
CUADROS Y MOLDURAS LÁMINAS - PORTAFOTOS  
ARTÍCULOS DE DECORACIÓN

**30% DTO. DESCUENTOS EN MAMPARAS DE BAÑO Y DUCHA**  
**25% DTO. DESCUENTO EN PLATOS DE DUCHA**  
**20% DTO. DESCUENTO EN MUEBLES DE BAÑO Y GRIFERÍA**



**CAMBIAMOS SU BAÑERA POR PLATO DE DUCHA**

**REFORMAMOS SU BAÑO**

**EXPOSICIONES**  
C/ José Hierro, 13 - Esquina Rosa Chacel, 2  
Tlf. **91 667 12 98** - [dehesa@cristalerias-sanse.es](mailto:dehesa@cristalerias-sanse.es)  
Avda. De La Sierra, 31 - Tlf. **639 48 38 55**  
San Sebastián De Los Reyes (Madrid)

**HOSPITAL VETERINARIO**  
**Valdelasfuentes**



- Hospital Veterinario 24 horas especializado en perros, gatos y animales exóticos
- Ofrecemos un servicio de Medicina interna y Cirugía avanzada
- Cubrimos todas las especialidades veterinarias
- Equipamiento de última generación
- Peluquería, tienda, adiestramiento y etología
- Especialistas en Oftalmología, Cardiología, Ecografía, Láser terapéutico y quirúrgico y Medicina interna especializada
- Cirugía de tejidos blandos y Traumatología

**916 51 69 35**  
Av. Valdelasfuentes, 23  
28700 · San Sebastián de Los Reyes (Madrid)

## ‘Sanse concilia’, programa para las familias de ocupación del tiempo libre en días no lectivos

*Para facilitar a las familias la conciliación de su vida personal y laboral, este programa, impulsado por la Delegación de Educación, proporciona actividades destinadas a los menores de entre tres y 11 años, para los próximos 28 de febrero y 2 de marzo, días laborables en que no hay colegio.*

La actividad se realizará en el CEIP Príncipe Felipe, en la Av. Valde-lasfuentes, 46, abierta a la participación del alumnado de los distintos colegios. El número de plazas es de 111. El concejal de Educación, Andrés García Caro (PSOE), ha reiterado el compromiso del Gobierno municipal con la conciliación familiar de pequeños y mayores. “Los expertos en pedagogía atribuyen a este tipo de actividades numerosos beneficios como que aportan estabilidad familiar y una mejor cohesión entre sus miembros, reduce el estrés y la ansiedad en el hogar, hace que los progenitores se liberen de la falta de tiempo, mejora la salud emocional de los niños y los padres mejor vínculo con sus hijos, lo que redundará en una sociedad más feliz y cohesionada”.

Desde las 7:30 h, de la mañana, las familias pueden llevar a sus hijas e hijos para que puedan desayunar o, si lo prefieren, pueden dejarles a partir de las 8:30 h. o de las 9:30 h., hasta las 14:00 h. Si las familias lo necesitan, sus hijas e hijos pueden quedarse a



▲ El plazo de inscripción termina el día 24.

comer e, incluso, prolongar el horario de actividad hasta las 16.30 h. El plazo de inscripción para ambos días concluye el lunes 24 de febrero.

La inscripción permanecerá abierta en ambos programas mientras haya plazas disponibles, momento desde el que se abriría una lista de espera, por orden de llegada. Más información en la web del Ayuntamiento y en la Secretaría de Educación, en el Centro Sociocultural Pablo Iglesias, Av. Baunatal, 18, 4ª planta, de 9:00 a 14:00 h., de lunes a viernes, o a los teléfonos 91 658 89 93 / 99. ■



▲ Los cursos son completamente gratuitos.

### El CEPA renueva y amplía su oferta formativa para adultos

El Centro de Educación de Personas Adultas, CEPA, ha renovado y ampliado su oferta educativa gratuita para el presente curso, en el Centro Cultural Pablo Iglesias, en la Avenida de Baunatal, 18, en la que colaboran el Ayuntamiento, la Dirección del Área Madrid-Norte de la Comunidad y el Fondo social Europeo. Los cursos son los siguientes:

- Enseñanzas iniciales (alfabetización).
- Secundaria (modalidad presencial y a distancia).
- Español para extranjeros.
- Prueba de conocimientos constitucionales y socioculturales de España (CCSE).
- Preparación prueba acceso a ciclos de grado superior y universidad para mayores de 25 años (matemáticas, lengua e inglés).
- Centro examinador de pruebas libres para la obtención de la ESO.
- Taller de inglés (iniciación y avanzado)
- Taller de informática (iniciación y avanzado)
- Aula mentor y cisco

Los interesados pueden obtener más información en la Secretaría del Centro, en Avenida de Baunatal, 18; en el teléfono 91 663 7864 y en la web del CEPA. ■

## Apoyo a las familias para la limpieza y cambio del alumnado de educación infantil

*El Ayuntamiento ofrece a las familias del alumnado de Educación Infantil de los colegios públicos un servicio para atender las necesidades de limpieza y cambio de aquellos menores de entre tres y cinco años que no controlen esfínteres o que tengan cualquier incidencia por la que deban ser cambiados.*

Con este programa, que lleva funcionando desde el curso 2004-2005 y que, durante el pasado atendió a 1.099 alumnos y alumnas, el Ayuntamiento facilita la conciliación de la vida laboral y familiar con este servicio de apoyo durante el horario lectivo y a lo largo de todo el curso escolar. “Como administración más cercana al ciudadano y pese a que en materia de

Educación la competencia reside en el Gobierno regional, desde el Ayuntamiento y, en concreto, desde la Concejalía de Educación, prestamos unos servicios fundamentales, un raro avis dentro del arco de municipios españoles”, ha explicado Andrés García-Caro (PSOE), concejal delegado del área. “Además –añade– este servicio ofrece un soporte fundamental a los docentes, mejorando

su tiempo para que puedan desarrollar sus funciones con la calidad que merece. En definitiva, es una forma de apoyo a la escuela pública”. ■

Más información en el Servicio de Educación, Av. Baunatal 18, Tel. 91 658 89 93/99; educacion@ssreyes.org, de lunes a viernes, de 9:00 a 14:00 h.

# VIVE EN LA MEJOR ZONA DE SAN SEBASTIÁN DE LOS REYES



GIMNASIO



PISCINA



ZONA USOS  
DEPORTIVOS



GARAJE



JARDIN DE LA VEGA

R E S I D E N C I A L

Próximo a El Juncal • 2, 3 y 4 dormitorios  
Calidades superiores • A 6 minutos del metro Reyes Católicos



OFICINA DE VENTAS:

Visitenos en Avda. Ramón y Cajal, 1. San Sebastián de los Reyes (Madrid)

91 456 09 97 • 682 456 935

[www.viviendasensansebastianreyes.com](http://www.viviendasensansebastianreyes.com)



**PREMIER**

[www.premierinmobiliaria.es](http://www.premierinmobiliaria.es)

# Un día de San Valentín y unas fiestas de Carnaval especiales para las Personas Mayores

La Delegación de Personas Mayores ha diseñado un programa entretenido e interesante para el mes de febrero, con actividades específicas para las fiestas del Día de los enamorados y carnaval, dentro de la planificación de actividades de dinamización social y participación.

**Jueves, 13: Amor y amistad en San Valentín, photocall y karaoke.** Encuentro, amistad y romanticismo. Podrás cantar y hacerte divertidas fotos. De 16:30 h. a 18:30 h en el Salón de Actos. Entrada libre hasta completar aforo

**Jueves, 27: XII Certamen Cartas de amor.** Plazo de admisión, del 3 al 20 de febrero. Tema: El amor en todas sus variantes. Fallo del certamen, jueves 27, de 17:00 h. a 18:30 h en el Salón de Actos. Entrada libre hasta completar aforo (150 personas).

**Domingo, 16: Baile de San Valentín.** Música en directo a cargo del grupo ADUO. De 19:00 a 20:45 h, en la Sala de Baile. Entrada libre hasta completar aforo (150 personas).

**Sábado, 22: Baile de carnaval "Felices años 20", un "loco carnaval lleno de glamour, charleston y burlesque", con un divertido photocall.** Diploma para los asistentes disfrazados, regalo y refresco para todos. De 18:00 a 20:45 h, en la Sala de Baile. Entrada libre hasta completar aforo (150 personas).

**Miércoles, 26: Entierro de la Sardina.** Mesa de duelo, lectura del testamento, cantos, lamentos, baile a cargo



▲ Entierro de la Sardina, el miércoles, 26.

del grupo de teatro del centro y de la Cofradía de las Sras. Viudas de la Mala Espina. A las 11:00 h, en el exterior del centro y el salón de actos. Entrada libre hasta completar aforo. Chocolate con picatostes para los asistentes

## Actividades de carnaval

**Lunes, 3: Manos creativas ¡carnaval, carnaval!** Grupo participativo con inquietudes artísticas para crear y decorar el centro. De 16:30 a 18:30 h, en el aula 4. Entrada libre hasta completar el aforo (20 personas).

**Miércoles, 5, 12 y 19, taller de elaboración de máscaras.** De 12:00 a 13:30 h, en el aula 3, 2ª planta. 15 plazas. Inscripciones, del 23 al 30 de enero; sorteo, el 31. Confirmación de plazas, el 3 de febrero.

**Del 19 al 29: Exposición de mascaracas de carnaval, a cargo de los participantes en el Taller de Mascaracas.** Espacio de Exposiciones (entrada al Centro Gloria Fuertes).

## El programa general es el siguiente:

**Del día 1 al 18, exposición pintura al óleo, a cargo de Benito Jiménez Barroso.** En el espacio de exposiciones de la entrada del Centro Gloria Fuertes

**Martes, 4 y 18, café prensa** (tertulia de prensa). De 12:00 a 13:30 h, en la biblioteca, 3ª planta. Entrada libre en función de plazas libres.

**Miércoles, 5 y 19, taller "Escribe un cuento para contar".** De 12:00 a 13:30 h, en la biblioteca, 3ª planta. Entrada en función de las plazas libres.

**Jueves, 6: Aula de cine, "En busca de nuestro niño interior".** De 17:00 a 18:30 h en el salón de actos. Entrada libre hasta completar el aforo (150 personas).

**Martes, 11 y 25, taller de Lectura crítica.** De 12:00 a 13:30 h, en la Biblioteca, 3ª planta. Entrada en función de las plazas libres.

**Lunes, 17, café tertulia en Caixa-forum: "Vampiros, la evolución del mito".** Visita comentada a la exposición. Transporte en tren. Salida a las

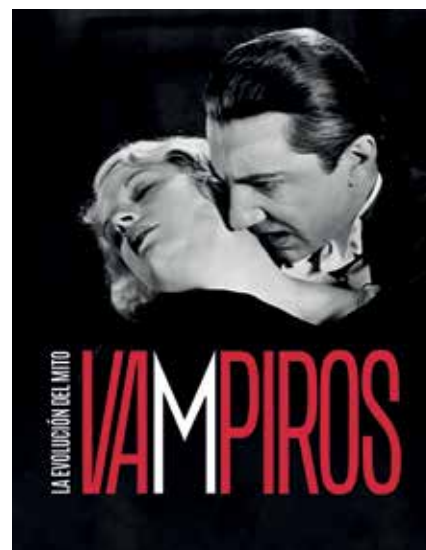

▲ Café tertulia sobre los vampiros, el lunes, 17.

15:30 h. Finalización 19:00 h. 20 plazas. Inscripciones: Del 5 al 11 de febrero, Sorteo, el día 12. Confirmación, 12 y 13 de enero. Importe de actividad: 4 €.

**Martes, 18: visita cultural a Orgaz.** Transporte en autocar privado. Salida a las 9:30 h y regreso a las 18:30 h. 53 plazas. Inscripciones, del 6 al 12 de febrero, sorteo el 13. Importe de comida, entradas y guía: 20 €.

**Jueves, 20, charla/coloquio: Emociones ¿Conoces tu universo emocional?** a cargo de la psicóloga del Centro de Mayores. De 17:00 a 18:30 h, en el salón de actos, 1ª planta. Entrada libre hasta completar aforo (150 personas).

**Lunes, 24, espacio de nuevas tecnologías, taller práctico: Mayores movilizado.** De 17:00 h. a 19:00 h en la Biblioteca, 3ª planta. 15 plazas. Inscripciones: Del 13 al 18 de febrero.

**Martes, 25, charla-coloquio "Las olvidadas.** Mujeres que debemos conocer", a cargo de la voluntaria cultural Concha Martínez. De 17:00 a 18:30 h, en la biblioteca, 3ª planta. Entrada libre hasta completar aforo (20 personas).

**Jueves, 27, Paseo: Te contamos Madrid.** A cargo de Voluntarios por Madrid, 20 plazas. Transporte en tren. Salida a las 9:30 h. desde el Centro Municipal. Finalización de la actividad 14:00 h. Inscripciones, del 17 al 21 de febrero. Sorteo, el 24. Confirmación de plazas, días 24 y 25. ■

TALLERES INFANTILES BILINGÜES Y GRATUITOS  
TODOS LOS FINES DE SEMANA DEL AÑO

# Alegra Kids

¡Te esperamos!

## PROGRAMACIÓN FEBRERO

**SÁBADO 1**

12 a 14 h.

**ADORNO  
PARA  
LÁPICES  
18 a 20 h.  
HAZ UN  
GLOBO**

**DOMINGO 2**

12 a 14 h.

**AVIATION  
SNACK\***

**VIERNES 7**

18 a 20 h.

**DISFRAZ DE  
AVIADOR**

**SÁBADO 8**

12 a 14 h.

**PIONERAS  
AVIADORAS**

18 a 20 h.

**AVIÓN DE  
MADERA**

**DOMINGO 9**

12 a 14 h.

**CONOCE  
LAS NUBES**

**San  
Valentín**

**VIERNES 14**

18 a 20 h.

**VALENTÍN  
PARTY**

**SÁBADO 15**

12 a 14 h.

**TALLER DE  
CORAZONES**

18 a 21 h.

**LIGHTS,  
CAMARA,  
ACTION!**

**DOMINGO 16**

12 a 14 h.

**BIG TIC  
TAC TOE**

**SAN VALENTÍN  
SQUAD TODO EL  
FIN DE SEMANA**

**CARNAVAL**

**VIERNES 21**

18 a 20 h.

**FIESTA DE  
DISFRACES Y  
PINTACARAS**

**SÁBADO 22**

12 a 14 h.

**MÁSCARAS DE  
VENECIA**

18 a 20 h.

**INSTRUMENTOS  
DE CARNAVAL**

**DOMINGO 23**

12 a 14 h.

**GRAN GYMKANA  
Y BATUCADA Y  
CONCURSO DE DISFRACES  
FAMILIAR**

**VIERNES 28**

18 a 20 h.

**PAPER AIRPLANES**

**SÁBADO 29**

12 a 14 h.

**FLYING INTO  
MARCH**

18 a 20 h.

**HELICOPTER CRAFT**

TALLERES PARA NIÑOS  
Y NIÑAS DE 3 A 10 AÑOS

\*TALLERES DE COCINA.  
ALGUNOS INGREDIENTES PUEDEN  
CONTENER ALÉRGICOS

[alegra.es](http://alegra.es)



Alegra Kids  
Workshops

alegra  
Parque comercial y de ocio

Parque Alegra. C/ Salvador de Madariaga s/n. San Sebastián de los Reyes, 28702 Madrid

## El Ayuntamiento realiza una campaña de control sobre limpieza y tenencia de animales

*El Ayuntamiento, en concreto la Concejalía de Seguridad Ciudadana, va a llevar adelante durante el mes de febrero una campaña de control sobre animales de compañía, con el objetivo de que sus propietarios cumplan con lo establecido en las ordenanzas municipales relativas a limpieza y tenencia de animales.*

**E**n esta campaña, que se desarrollará a lo largo del mes, participarán agentes pertenecientes a la Unidad de Medio Ambiente de la Policía Local, tanto uniformados como de paisano, en turno de mañana y tarde en distintas zonas de la ciudad.

Los agentes irán equipados con un lector de microchips y verificarán que el animal tenga implantado el microchip y examinarán la documentación sanitaria del mismo. Así mismo, la Policía Local prestará especial atención a infracciones comunes como no llevar al animal atado –obligatorio en todos los casos–, o si el dueño no recoge los excrementos.

En el caso de las razas potencialmente peligrosas, los agentes vigilarán que se cumpla con la obligatoriedad de que lleven puesto el bozal en la vía pública. Además, la Policía Local comprobará que el propietario de estos animales, tal y como establece la Ley, tenga licencia de tenencia de Perros Potencialmente Peligrosos, así como suscrito un seguro de responsabilidad civil especial para este tipo de animales.

El vicealcalde, Miguel Ángel Martín Perdiguero (Cs), ha adelantado que “esta campaña de control de perros se ha puesto en



marcha en ciertos barrios del centro de la ciudad, si bien paulatinamente, la vigilancia de los animales se irá extendiendo por todas las zonas del término municipal”.

### Sanciones según la gravedad

Las infracciones más comunes de la ordenanza municipal de los propietarios de perros acarrearán multas que pueden oscilar entre 60 y 3.000 euros. El importe

de la sanción para los propietarios de los perros por no cumplir con lo estipulado para la tenencia de estos animales puede variar sustancialmente al alza o a la baja, a tenor de la gravedad de cada caso.

Uno de los factores que más contribuye a que el importe de la sanción al dueño del perro esté situado en el tramo superior es la reincidencia. Por el contrario, también se tendrá en cuenta como atenuante, para rebajar la cuantía de la multa, la reparación del daño causado.

Estos controles se centrarán especialmente en la observancia de que los dueños de los canes cumplan con lo exigido en materia de limpieza si los animales defecan en la vía pública, debiendo retirar los excrementos.

Por su parte, la concejala de Limpieza, Patricia Hernández (Cs), ha apelado a la conciencia ciudadana para que “entre todos podamos mantener unas calles en buen estado facilitando la convivencia a diario”, adelantando que “además de los esfuerzos en materia de limpieza que se están realizando en los últimos meses desde esta Delegación también se está trabajando en actualizar las ordenanzas para mantener un Sanse limpio”. ■

### SANSE ADOPTA

## Se llama Quiñón

Es un macho de un año.  
Activo. Ya castrado.  
Si te interesa adoptarlo contacta con el "Centro Canino Maikan"

Tel.: 918417529  
jlfsmaikan@hotmail.com





# EL AYUNTAMIENTO RECONOCE A LAS SIGUIENTES EMPRESAS SU COMPROMISO CON SAN SEBASTIÁN DE LOS REYES

*Empresas distinguidas con el  
Sello de Responsabilidad Local Corporativa (SRLC)  
Edición 2019*



Jaime González Sánchez, S.L. (ALESZA)

ANVATELCO, S.L.

María Teresa Sanz Alba (TABERNA EL FORO)

TCM Técnicos en Calibración y Montaje, S.A.

ELECOX Instalaciones y Automatismos, S.L.

Luis Alberto Benito Palomero (AB BORDADOS)



**CON EL SELLO ESPECIAL:**

TECNATOM, S.A.

**1**



**mima tu boca**  
servicio odontológico integral

**1ª Consulta Gratuita**

**Financiación a su medida**

**Laboratorio Propio**

91 652 40 00 C/ Santa Teresa de Jesús, 32  
667 214 052 San Sebastián de los Reyes

**2**

## Cristalería Sanse

ACRISTALAMIENTO EN GENERAL  
ENMARCACIÓN, LÁMINAS

Muebles de baño,  
accesorios y platos de ducha

**30% descuento en mamparas de baño y ducha**

C/ JOSE HIERRO, 13 - 91 667 12 98  
AVDA. DE LA SIERRA, 31 - 639 48 38 55  
S.S. DE LOS REYES (MADRID)

**3**

## IGLESIA BAUTISTA BENDICIÓN

IGLESIA GOSPEL

Todos sin distinciones están bienvenidos a nuestros servicios los Domingos a las 12:00 horas

C/ de la Fresa, 4 (Pol. La Hoya)  
San Sebastián de los Reyes  
**629 762 062**



**4**



## Estebaranz s.l.

MUDANZAS  
GUARDAMUEBLES

**Tif.: 91 316 06 09**

Avda. Camino de lo Cortao, 23  
28703 San Sebastián de los Reyes (Madrid)

Fax: 91 373 87 62  
www.estebaranz.com  
mudanzas@estebaranz.com







**5**

## Tintorería AHEDO

la tintorería amiga de sus prendas

limpieza y planchado de todo tipo de prendas  
arreglo de prendas, cremalleras, bajos  
limpieza de Alfombras, y edredones, cortinas  
visillos, tapicerías

sanseahedo@gmail.com www.tintoreriaahedo.com

**servicio a domicilio GRATUITO**

C/ Isla de la Palma 22 - S.S. de los Reyes  
672289910 - 918270180 - 918263908

# Encuéntrame

## Fácil



**6**

**Segura e Hijos**  
desde 1965

COCINAS · BAÑOS · REVESTIMIENTOS · MADERA · HOGAR · MATERIALES · EXTERIORES

PREMIO  
MEJOR EXPOSICIÓN 2019

¡Visítanos y descubre nuestras promociones semanales!

Avda. Tenerife, 16 San Sebastián de los Reyes 91 652 39 00  
Cmo. de la Carrera, 10 Fuente el Saz de Jarama 91 620 06 11 [www.seguraehijos.es](http://www.seguraehijos.es)

**7**

**A.I.T.V. CORSIN**

POCERÍA, DESATRANCOS,  
VACIADO DE FOSAS Y ACOMETIDAS  
INSPECCIONES · CCTV (Avisos 24H)

CUBIERTAS E IMPERMEABILIZACIONES

FONTANERÍA, CALEFACCIÓN (Avisos 24H)

TRABAJOS VERTICALES

604 11 38 75 · Tlf oficina 24h. 91 168 22 46  
[www.impermeabilizacionescorsin.es](http://www.impermeabilizacionescorsin.es) · [a.i.t.v.corsin@hotmail.com](mailto:a.i.t.v.corsin@hotmail.com)

**8**

Hacemos realidad tu  
**reforma**

Nosotros nos encargamos de todo. ¡Consúltanos!  
[proyecto.sansebastian@leroymerlin.es](mailto:proyecto.sansebastian@leroymerlin.es)

En tu tienda de San Sebastián de los Reyes  
C.C. Megapark. Plaza del Comercio, s/n  
Tel: 916 590 400

Horario: de lunes a viernes de 7:30 a 22:00 h.  
Sábados de 9:00 a 22:00 h. Domingos y festivos de 10:00 a 22:00 h.  
Materiales de construcción: de lunes a viernes de 7:00 a 22:00 h.  
Sábados de 8:00 a 22:00. Domingos y festivos de 10:00 a 15:00 h.

[leroymerlin.es](http://leroymerlin.es)

**9**

**NOMADA**  
SERVICIOS INMOBILIARIOS

COMPRA  
VENTA  
ALQUILER  
INVERSIONES

916 593 914  
[www.nomadainmobiliaria.com](http://www.nomadainmobiliaria.com)

Isla Graciosa N4, Local · 28703 San Sebastián de los Reyes (Madrid) · [nomada@nomadainmobiliaria.com](mailto:nomada@nomadainmobiliaria.com)

## En invierno, cuidado también con las alergias

*La alergia al polen es una patología que puede llegar a afectar a 8 millones de españoles cada año según datos de la Sociedad Española de Alergología e Inmunología Clínica (SEAIC). Los síntomas con los que puede presentarse son picor nasal, taponamiento nasal, estornudos en salvas, abundante mucosidad, picor ocular e incremento de lagrimeo ocular, pudiendo asociar en ocasiones síntomas de afectación bronquial como fatiga, ataques de tos o ruidos tipo “silbido” en el pecho.*



▲ Los meses invernales también son propicios para sufrir los efectos nocivos del polen.

La contaminación ambiental puede favorecer la acción lesiva del polen y el aumento de los síntomas de la alergia. Los contaminantes particulados, en especial las partículas diésel, con tamaños de 1 µm pueden influir sobre la alergia a través de diversos mecanismos. Se adhieren a los pequeños granos de polen que actúan como transportadores de partículas dentro del árbol respiratorio, por efecto tóxico directo dañan la mucosa del tracto respiratorio y dan lugar a una inflamación local que facilita la entrada de los alérgenos, aumentan la reactividad bronquial en personas con predisposición al asma y modifican la respuesta inmunológica del organismo incrementando la síntesis de anticuerpos IgE frente al polen.

Los pólenes más relevantes en la zona son el polen de cupresáceas con periodo de polinización en los meses de enero-marzo, el polen de platanero con polinización en los meses de marzo y abril y el olivo y las gramíneas, ambos con periodo de polinización de abril/ mayo a junio.

El Servicio de alergología del Hospital Universitario Infanta Sofía considera que los pacientes deben ser informados sobre el comienzo, duración y finalización de aquel o aquellos pólenes inductores de su clínica respiratoria para que, de esa manera, sepan cuándo deben iniciar y finalizar las medidas de evitación y el tratamiento farmacológico.

El Comité de Aerobiología de la SEAIC ha desarrollado una página web (<http://www.polenes.com/index.html>), donde se presentan los recuentos de más de 30 colectores repartidos por toda España. El acceso a su base de datos es libre y gratuito desde cualquier ordenador o teléfono inteligente, pudiéndose obtener los recuentos, tanto en forma de gráficos, como en datos numéricos. A mayor concentración de granos por metro cúbico de aire, más probabilidad de experimentar síntomas alérgicos y más intensos, aunque existe una cierta variabilidad según la susceptibilidad individual de cada persona. En el caso de la arizónica, que es el polen con la polinización más próxima, en función del

contaje de granos de polen, se consideran los siguientes niveles de alerta:

- Baja < 50 granos/ metro cúbico
- Media: 50-135 granos /metro cúbico
- Alta: >135 granos / metro cúbico

Desde la SEAIC, se establecen las siguientes recomendaciones para los pacientes alérgicos al polen:

- **Evitar las salidas al campo y las actividades al aire libre en días “pico”**
- **Consultar los niveles de polen a través de aplicaciones móviles avaladas por la SEAIC o en la web [www.polenes.com](http://www.polenes.com)**
- **Cerrar las ventanas de la casa. Ventilar la vivienda al mediodía y por poco tiempo**
- **Utilizar gafas de sol en el exterior y mascarilla que cubra nariz y boca en días de alta polinización**
- **Viajar con las ventanillas del coche subidas**
- **Ducharse y cambiar de ropa al llegar a casa**
- **Usar filtro antipolen en el coche y purificadores de aire en casa**
- **No cortar el césped ni podar en días de alta polinización**
- **No automedicarse; consulte con su médico si tiene síntomas alérgicos**
- **Pedir cita con el alergólogo para instaurar un tratamiento integral enfocado a tratar la causa de su alergia**

En caso de que presenta síntomas compatibles con un cuadro de alergia al polen debe consultar con su médico de Atención Primaria quien valorará la derivación al especialista de Alergología para un diagnóstico preciso y la instauración, si procede, de tratamiento específico con inmunoterapia con alérgenos, ya que en pacientes bien seleccionados y empleando extractos de calidad, ha demostrado eficacia en la mejoría de síntomas y evita la progresión de la enfermedad alérgica.■

**Teresa Valbuena.**

*Jefa del Servicio de alergia del hospital Infanta Sofía.*

	<b>Cursos Adultos</b> Grupos reducidos Cursos One to One		<b>Cursos Empresas</b> Programas Especializados E learning / Presencial
<b>Formación e-learning</b>			
	<b>Niños desde 4 años</b> Preparación exámenes oficiales 		<b>Berlitz®</b> 916514923 info@berlitz-ssreyes.es www.berlitz.es Pza. Tejar, 1 28703 S.S. de los Reyes

# GIMNASIO VICTORIA



ARTES MARGIALES

DANZA

FITNESS

INVIERTE EN TI

C/ RADIO UTOPIA, 18  
28703 San Sebastián de los Reyes  
(Madrid) España



ACTIVIDADES

- Taekwondo infantil (desde 3 años)
- Taekwondo adultos
- Hapkido
- Autoprotección Femenina
- lai-do
- Aikido
- Torité
- Gim Jazz (Danza Moderna)
- Aerobic (step, zumba, etc...)
- Fitness
- Gimnasia Mantenimiento
- Multi Dance - Training
- Gabinete de Masaje

Autoprotección Femenina

www.gimnasiovictoria.es    www.clubvictoriasanse.com    info@gimnasiovictoria.es

91 653 04 46

667 671 243

Nuestros taekwondistas consiguieron nueve medallas de diez posibles

## El equipo cadete del club Do Ho, segundo puesto en el Campeonato de taekwondo de Madrid

El día 18 de enero la localidad de Moralzarzal se convirtió en el escenario donde el club Do Ho consiguió algo muy grande para una entidad humilde que demuestra, día a día, como el trabajo y la perseverancia dan sus frutos. El segundo puesto en la clasificación general por equipos en categoría cadete en el Campeonato oficial de Madrid, por encima de clubes mucho más potentes de la Comunidad de Madrid y con muchos más años de experiencia, es un gran logro y augura grandes éxitos en el futuro. Fue el único club de la Zona Norte de Madrid en subir al pódium, logrando casi el pleno de medallas: nueve metales de diez posibles. Más información: [www.facebook.com/TKDDOHO/](http://www.facebook.com/TKDDOHO/)



▲ El equipo al completo, con los entrenadores, portando las medallas logradas.

### Cuadro de Honor:

Ruben Martos.....ORO  
Hector Vazquez.....ORO  
Nerea Pacheco.....ORO

Ainhoa Prado.....PLATA  
Alejandra Ayala.....PLATA  
Alejandro Cortezon.....PLATA  
Dafne Oliva Fdez.....PLATA  
Ariadna Vazquez.....PLATA  
Elia Lopez.....BRONCE

### COACH:

Gema Talavera, Alejandro Pecos,  
David Ayala.

### ÁRBITROS:

Adrián Rodado, Andrea Ayuso, Jorge Alonso.

**VIII Torneo de pádel benéfico Cáritas**  
San Sebastián de los Reyes

**REGALOS PARA TODOS**

**NUEVA FECHA**  
Sábado 08 de Febrero de 2020

PREMIOS: TROFEOS, CENAS, MATERIAL DEPORTIVO, GRAN SORTEO FINAL!!!

TE ESPERAMOS EN GOLF PARK  
AVDA. EUROPA, 10 - ALCOBENDAS (MADRID)

RECOGIDA DE ALIBRENTOS \* Los participantes podrán realizar su aportación de productos no perecederos en las instalaciones del Club.

CATEGORÍAS: Masculina, Femenina y Mixta (Fase de grupos y fase final)  
INSCRIPCIÓN: 40 € PAREJA  
TELÉFONOS: Juan Pablo Esteban 699 767 007 • [juanparte@hotmail.com](mailto:juanparte@hotmail.com)  
Alvaro Pérez 670 80 95 25 • [alvinarte@hotmail.com](mailto:alvinarte@hotmail.com)  
Nº de cuenta: ES02 0075 0654 16 0600233935 hasta el 19 de Diciembre 22:00 horas

MP FIAT café LARR UMBRA GENERALI ARTES GRÁFICAS  
varlion SAMSUNG Restaurantes Hipercentenario sage McDonald BIC AI

MATERIAL DE OFICINA  
91 662 49 79  
[www.ideal.com](http://www.ideal.com)

## Éxito de participación en el XIX Torneo de Ajedrez de Fiestas



▲ Los ajedrecistas pasaron una tarde en familia jugando a su deporte favorito.

El ajedrez también estuvo presente en las Fiestas patronales de San Sebastián Mártir. La sede del Club V Centenario (Av. de Baunatal, 18) se llenó, el sábado 18 de enero, de aficionados y aficionadas que se lo pasaron en grande con su deporte favorito en la 19ª edición de un torneo que tiene un carácter totalmente social. La lucha por el primer puesto y la clasificación no importaban. El premio fue disfrutar de una tarde en familia y jugando al ajedrez. ■

Más información: [www.vcentenario.com](http://www.vcentenario.com)

El club ha cosechado grandes resultados en todas las categorías

## El Sanse Scrum Rugby arranca el año con fuerza y mira la temporada con optimismo

**E**l Sanse Scrum Rugby Club vuelve a lo grande tras las vacaciones navideñas. Estrenan un ilusionante año motivado por los excelentes resultados en todas las categorías de los que han disfrutado en la primera parte de la temporada. Arranca un año para seguir soñando y disfrutando del rugby en Sanse.

### Las chicas, en una ascensión imparable

El primer equipo femenino comienza líder de la Liga Iberdrola, la mejor liga de rugby nacional. Con la vista puesta en los Play-off, pretenden continuar con el enorme crecimiento de la temporada que las ha llevado a lo más alto de la clasificación. Un equipo que viene de jugarse el descenso la pasada temporada y que está, sin duda, siendo la auténtica sensación de la Liga.

El segundo equipo femenino continuará disputando la primera madrileña con la intención de seguir en las primeras posiciones para optar al título de campeón de Madrid.

Para el primer equipo masculino la primera vuelta no ha sido tan buena como se esperaba. A pesar de las ajustadas derrotas en varios partidos, el equipo no acaba de encontrar su juego, cosa que esperamos que cambie en la segunda parte de la liga y que los resultados también



▲ María Ribera, una de las jugadoras más emblemáticas del club, en plena carrera.

acompañen. Todo lo contrario le sucede el segundo equipo masculino, el cual termina la primera vuelta colider y con muy buenas sensaciones de juego y que les hacen soñar con el ascenso.

### Con buena base

Por otra parte, la academia comienza la segunda fase con dos ascensos. Tanto el equipo Sub 18 como el primer equipo sub-14 (es el primer año en el que el club cuenta con dos equipos en esta catego-

ría), disputarán esta segunda fase en una categoría superior, tras una primera vuelta sin haber conocido la derrota en ambas categorías. Cabe destacar también la enorme labor del equipo de desarrollo sub-16, que ha ido de menos a más y ha acabado la primera fase con 3 victorias seguidas.



▲ El primer equipo femenino ha comenzado el año como líder de la Liga Iberdrola.



▲ Garra y espíritu colectivo, enseñanzas del club.

El buque insignia del Sanse Scrum no para de crecer y este año la escuela en casi todas sus categorías (sub-12, sub-10 y sub-8) y tan solo un equipo en sub-6. Todos ellos continuarán compitiendo y aprendiendo un deporte que no para de crecer en España, y al que todos los jóvenes de nuestra ciudad están invitados a conocer. ■



# RED DE EMPRESAS SANSE



**HELP4U** CENTRO DE NEGOCIOS

Despachos-Salas de Reunión  
Coworking-Domiciliación de sociedades

34 91 623 73 00  
[www.help4u.es](http://www.help4u.es)

Espacios de trabajo inmediatos, adaptados y flexibles



**lys** supermercado  
erótico

SATISFYER PRO 2  
&  
SATISFYER PRO PENGUIN

39,90€

[www.lysstore.com](http://www.lysstore.com)  
avda Camino de lo Cortao 13, en el polígono - S.S. Reyes



# YA!

Tu oficina en Sanse

Alquiler de Oficinas  
Domiciliación de Empresas  
Salas y Despachos por horas

91 829 85 00  
[www.oficinasYA.es](http://www.oficinasYA.es)



clean4you

servicios integrales de limpieza

PARTICULARES Y COMUNIDADES  
EMPRESAS - CENTROS OFICIALES

91 203 85 00 · 619 588 274



# DORMILAND

TIENDAS DE DESCANSO Y CONFORT  
PROFESIONALES EN COLCHONES Y SOFAS

SANSE: C/ Isla Aleganza, 6 · Nave 35  
ALGETE: C/ Río Tormes 4-6



# Sanse Danza

Escuela de Baile

[www.sansedanza.es](http://www.sansedanza.es)  
C/ Gomera, 12 - San Sebastián de los Reyes  
[info@sansedanza.es](mailto:info@sansedanza.es)  
653431769

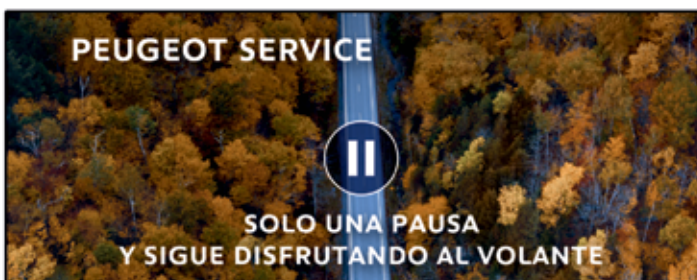

PEUGEOT SERVICE

SOLO UNA PAUSA  
Y SIGUE DISFRUTANDO AL VOLANTE



BATERÍAS

# -25%<sup>\*</sup>

DTO.

 PEUGEOT

CITA Y PRESUPUESTO ONLINE EN CITA-TALLER.PEUGEOT.ES

\*Consulte Condiciones. Oferta reservado a clientes particulares. No conjeable en efectivo ni acumulable a otras ofertas en vigor. Plazo de validez de la oferta hasta el 29-02-2020.

ARELLANO MOTOR, S. L. \* Avd. Matapiñonera, 14-16 \* 28.703 S. S. de los Reyes \* Tel.:91.659.25.21 \* [www.arellanomotor.com](http://www.arellanomotor.com)



## SANSE, un “lugar” de acogida (2ª parte)



▲ Documento del año 1496.

**H**e dado a conocer en un artículo anterior los padrones de la Moneda Forera, que nos proporcionan unos datos sobre quienes vivían en San Sebastián de los Reyes en esta primera mitad del siglo XVI y cuáles eran sus nombres, datos que desafortunadamente no tenemos ni conservamos en nuestro Archivo Municipal, aunque hay que aclarar y tener en cuenta que todos los documentos que se iban generando en nuestra localidad eran recogidos y custodiados por los escribanos, y estos funcionarios públicos en esa época residían en la villa de Alcobendas y, por tanto, esos documentos nunca llegaron a nuestra localidad, hecho que en su momento os relataré.

En estos padrones tan sólo aparecen relacionados los nombres de los varones cabeza de familia y en cuanto a las mujeres aparecen cuando éstas son viudas, pero no figura ni su nombre ni su apellido están relacionadas como “la de”, por ejemplo: La de Alonso de Vallecas.

El último padrón de la moneda forera del que tenemos constancia es del año 1542, si que es verdad que tan sólo tenemos que esperar

unos años para contar con otros registros de vecinos, me estoy refiriendo a los libros sacramentales que recogen a todos los que nacen, se casan y mueren en San Sebastián de los Reyes.

### Libros sacramentales

En estos años se está celebrando el Concilio de Trento y entre los mandatos que del mismo dimanaban es que todas las parroquias deberán llevar libros sacramentales en que se recojan los datos de todos los bautizos, confirmaciones, matrimonios y defunciones.

El primer libro que encontramos es el de defunciones y su primer registro es de fecha 17 de abril de 1543 y corresponde a Diego Rodríguez, hijo de Francisco Rodríguez, vecino de San Sebastián de los Reyes, el cual confesó

y comulgó y recibió la extremaunción. También consta las misas y novenas que tienen que oficiarse por él y por su padre y nombra por albaceas a su madre y a su hermano Juan Rodríguez. Hace el testamento ante Juanes.

El libro parroquial sobre bautismos tiene su inicio en el año 1552, y en él se recogen a todos los nacidos y bautizados. Si que es un “avance” importante para ir conociendo quienes viven y nacen en nuestro pueblo, pero como todos los comienzos los datos que aparecen son muy escuetos, pero ya es algo. Para atestiguar lo que os digo os transcribo el primer asiento del libro sacramental de bautismos que se conserva actualmente en el Archivo Diocesano de Madrid.

“En San Sebastián de los Reyes, once días del mes de febrero, año de MDLII [1552] años, bauticé yo Diego López, cura de la iglesia de dicho lugar a Antonio, hijo de Martín del Campo e de Catalina su mujer, fueron sus padrinos Andrés Torrejón, el viejo e madrina la de Juan de Alonso Díaz, testigos que fueron presentes en todo lo dicho es Juan de Alfaro e Juan de Alonso Díaz e Juan Ramos e la de Gil de Andrés Rodríguez e la de Pedro Molinero e la de Juan Martínez, y por en verdad lo firmé de mi nombre Diego López, rector”. Como se puede apreciar aparece el nombre y apellido del padre,

en cambio no así ocurre con el apellido de la madre y es más entre los testigos se encuentran tres mujeres y ni siquiera figura el nombre se limita a decir “la de”. Con estos mimbres pocos datos se pueden conseguir para hacer un seguimiento familiar, pues para más inconveniente los nombres femeninos que estaban al uso eran muy reiterados, no iban más allá de una decena, así que sin apellido y con un nombre muy repetido como María, Juana, Isabel, Josefa, Catalina, Ana, etc. resulta difícil desarrollar unos datos genealógicos veraces.

Habría que esperar más de 30 años para que se inicien los asientos matrimoniales, pero que tampoco nos ayudan mucho para hacer unos fiables seguimientos familiares, como se puede apreciar en el primer matrimonio que se anotó:

“En el lugar de San Sebastián de los Reyes, a veintiséis días del mes de febrero de 1585 años, yo Lorencio del Campo, teniente cura de la iglesia de este lugar desposé y velé “in facie” habiendo precedido las amonestaciones que el santo concilio manda y no resultando impedimento alguno a Pedro Aguado, hijo de Alonso Aguado y a María Sanz, hija de Juan del Campo, vecinos de este pueblo, fueron sus padrinos Martín del Campo y su mujer, testigos Gil Gómez, Francisco Pérez y Felipe Martínez, y por la verdad lo firmé de mi nombre Lorencio del Campo”.

Como veis que aunque han pasado varios años los datos siguen siendo muy imprecisos, y para liarlo un poco más el apellido de la contrayente no coincide con el del padre. Esto ocurría muy a menudo que algunos de los hijos tomaban el apellido de la madre, que por supuesto no figura para nada en el asiento. Estos casos se solían dar cuando la familia de la madre era socialmente más importante o relevante en la localidad.

Desconozco este desfase de fechas entre los tres libros, lanzo una hipótesis de que como nuestra parroquia dependía de la de San Pedro de Alcobendas, es posible que en los libros de esa iglesia haya asientos de vecinos de San Sebastián de los Reyes.

No será hasta finales del siglo XVI y principio del XVII cuando aparezcan unos datos algo más precisos tanto en los registros de bautismos como de los matrimonios.

En un trabajo inédito que realicé hace tiempo dediqué un capítulo a la “batalla de los escribanos”, que voy a tratar de resumir en el próximo artículo. ■

# Actividades de las asociaciones locales

## ACUDE

La Asociación de chinos unificados de España, ACUDE, ofrece **clase de lengua china, TAI -CHI, ejercicios Qi Gong y Ba Tuang Jin**. Además, organiza una **Exposición de caligrafía china**, del 11 de febrero hasta 16 de febrero, en el polideportivo de Valdeparra, en Alcobendas, de carácter abierto y gratuito. Para más información sobre actividades, los interesados pueden contactar en el teléfono 651 97 48 78.

## AMIA

Esta avocación organiza un evento especial el domingo, 2 de febrero, a las 12:00 h: **'Encuentros de teatro y ciencia: la escena de Anaximandro**, en el Centro Cultural Pablo Iglesias, en el Paseo de la Chopera, 59. Alcobendas. **Actividades regulares de yoga, meditación, curso "primer nivel de Reiki" y "encuentros libres de reiki"**. El **jueves 6**, asamblea general de la asociación. El **jueves, 13** **"¿Relacionarnos mejor o manipular mejor?"**, por Carolina Rubio (psicóloga). **Jueves, 20**, **¿Por qué y cómo nos protegemos de sentirnos vulnerables?"**, por Cristina Maldonado (psicóloga). El **jueves, 27** **"La alimentación y las emociones"**, por Tamara Galán (naturópata). El **viernes, 14**, (19:00-21:00 h) **taller de Reiki**. El **viernes, 28** (19:30-21:00) **"Herramientas espirituales"**, por Patricia Paulo Coelho. El **sábado, 22** (10:00-20:00), **Convivencia de crecimiento personal**, por Carolina Rubio (psicóloga), c/ Huesca, 33 (Alcobendas). Teléfono 91 652 63 88; amiaasociacion@yahoo.es https://amia.org.es.

## Asociación de Vecinos la Zaporra

Organiza diversas actividades en turnos de mañana y de tarde y en diferentes niveles: **ballet para adultos, danza moderna, judo, acondicionamiento físico, trx-entrenamiento y tonificación, y flamenco**. Para obtener más información se puede escribir a susanaballesteros1@gmail.com, o llamar al teléfono 637 247 988.

## ASION

La Asociación Infantil Oncológica de Madrid, ASION, organiza el 7 de febrero, a las 18:00 horas, en el centro en el Centro Cívico Pepe Viyuela, en la Av. Tenerife, 7, **la entrega del premio "Compromiso**

**MundoMotiva"**, en reconocimiento al **apoyo y la ayuda ofrecida a los niños y adolescentes con cáncer y a sus familias**.

## Pinturarte

Esta asociación organiza las siguientes actividades:

- **Taller de dibujo y pintura**. Lunes y miércoles de 17:30 a 19:30. Rosana Marcos, teléfono: 637 705 665.
  - **Taller de costura**. Lunes, de 10:00 a 12:00 horas. O viernes de 18:00 a 20:00. Lola Aguilar: 666 997 447.
  - **Taller de danza del vientre (iniciación)**. Lunes de 20:00 a 21:00 horas. Rosana Marcos. Teléfono: 637 705 665.
  - **Taller de tap & jazz dance**. Danza jazz y claqué. Lunes y miércoles, de 21:00 a 21:45 horas. Cristina Santa-Cruz. Teléfono: 650 579 192.
  - **Baile de salón**. (Iniciación). Miércoles de 20:00 a 21:00 horas. Pedro Bacas. Teléfono: 600 964 975.
- Edificio Pablo Iglesias, en la Avenida de Baunatal, 18.

## Centro Cultural Blas de Otero

La asociación Centro Cultural Blas de Otero organiza **cursos y talleres para niños de diferentes edades y para adultos**. Los interesados pueden obtener información en el teléfono 91 659 12 98 o a través del correo informacion@blasdeotero.org

## Danzarte

**Cursos y talleres, a partir de los 3 años de edad, de ballet clásico, baile regional y bolera, baile español, flamenco profesional, aficionado y adultos, danzas urbanas y moderno, e interpretación para cine, teatro y televisión**. Examinamos en baile por Daprise (Sevilla) y ayudamos a contactar con agencias de cine y televisión. Sede en la c/ De la fresa 6, 28703. Tel: 637 705 627 // 610 544 961. danzartecarlos@hotmail.com

## Grupo Folclórico

Esta asociación ofrece **nuevas clases de danza**, por las mañanas y por las tardes en el Centro Pablo Iglesias de **sevillanas, flamenco, taller de castañuelas, técnicas de zapateado, teatro musical para adultos, danza de zarzuela, danza infantil en francés (danza+idioma), danza goyesca, danza**

**barroca (coreografías de Deschamps y de Pécour), gimnasia suave para mantenimiento de peso ideal, estiramiento, tratamiento físico contra la tristeza y depresión**. Profesorado del RESAD de Madrid, del Grupo de Rafael de Córdoba y del Centre International de la Danse. Asesoramiento Psicológico. Información y reservas: 626 196 764. Clases por las mañanas 'especial señoras' (Tel. 655 184 342), sevillanas, flamenco, castañuelas, mantenimiento de peso y relajación.

## ADILAS

Todos los martes, de 18:00 a 19:15 h, experimenta la acción sonora en el Coro de Adilas, **un taller creativo para jugar con la voz**, en c/ Bachiller Alonso López, 15, bajo dcha, Alcobendas. Tel.: 635 478 765/ 655 350 442. Además, todos los lunes lectivos, 'Mi proyecto personal', de 18:30 a 20:00 horas, en el CC Pablo Iglesias de Alcobendas.

## Al-Firdaus

La asociación de danza oriental ofrece un **curso nivel intermedio/avanzado de esta especialidad artística**, los viernes de 19:30 a 21:00 y de 20:00 a 22:00 horas, impartido por la profesora Eva Chacón, y los sábados, de 10:00 a 11:30 h, por Yolanda Martos. Además, una vez al mes, **taller de danza infantil**, a cargo de Sonia y Cristina. También, los lunes, de 19:30 a 21:00 horas, Tamara Asenjo ofrece clases de iniciación en Imagina de Alcobendas. Más información en el 655 607 247.

## URBANIZACIÓN ROSA LUXEMBURGO

Amplia oferta de actividades en el curso 2019-2020. **Clases de Mindfulness; pilates y yoga; pintura (infantil y adulto); "Inglés para viajar"**, dirigido a adultos sin conocimientos o principiantes; Mamifitnes, ponte en forma con tu bebé. Infórmate en el Tel. 91 653 41 41 o comrosaluxemburgo@gmail.com

## Satya

La asociación Satya imparte clases de **zumba, yogapilates y bailes latinos y de salón con Kizomba**. También realiza **masajes terapéuticos y terapias alternativas**. Más información, en el teléfono 629 126 668. ■

# APADIS y Finca La Pontezuela se alían con el valor social de la inclusión

*¿Qué puede haber más valioso que un producto de calidad como el aceite de oliva virgen extra? Pues ese mismo producto, pero con el valor que aportan las personas con discapacidad intelectual en su comercialización. Eso es posible gracias a la alianza entre APADIS (Asociación de Padres de Personas con Discapacidad) y Finca La Pontezuela, una alianza con el valor social de la inclusión.*



▲ Los clientes pueden recoger el producto en la sede de APADIS o recibirlo en el domicilio.

Es era la idea que acariciaban los responsables de Finca La Pontezuela, una empresa que se dedica a la producción de este llamado "oro líquido" en su finca situada en la provincia de Toledo, concretamente en la comarca de los Navalmorales.

Desde Finca La Pontezuela se pusieron en contacto con APADIS para generar ese valor añadido en su producto.

APADIS es una entidad social que trabaja por el bienestar y la calidad de vida de las personas con discapacidad intelectual en San Sebastián de los Reyes. Recibieron la idea de colaborar en la comercialización de este producto estrella de la dieta mediterránea convencidos de que compartir este proyecto iba a generar mucho valor.

El proyecto tomó forma y lo hizo de manera innovadora: Introduciendo la palabra APADIS, los clientes que querían probar este aceite obtenían un interesante descuento en la compra. Sólo tienen que acercarse

a la sede de APADIS en San Sebastián de los Reyes y recogerlo. Los chicos y chicas del Centro Especial del Empleo, del Centro Ocupacional y del Hogar Verde de APADIS se encargan de la entrega del producto, el control de existencias, la atención al cliente, y de paso dar a conocer las enormes capacidades de estas personas. Un aceite con valor social, el valor de la inclusión.

**¿Qué nuevos e interesantes valores se añaden al del valor nutricional del aceite de oliva virgen extra de Finca La Pontezuela gracias a este proyecto con APADIS?**

Las personas de APADIS aprenden y practican de modo real las habilidades de la atención al cliente, control de estocaje, entrega de mercancía, etc. Además, muy importante, los clientes de La Pontezuela tienen la oportunidad de acercarse y conocer una entidad como APADIS y experimentar el valor de la inclusión. Los vecinos y veci-

nas mejoran así su conocimiento de la discapacidad intelectual y de las capacidades de estas personas.

La empresa Finca La Pontezuela establece de esta forma una alianza de valor compartido con APADIS, mejorando la sostenibilidad de la Asociación y, por tanto, poniendo en práctica los Objetivos de Desarrollo Sostenible que Naciones Unidas ha lanzado en su Agenda 2030 para un mundo más sostenible e inclusivo. Es el valor de la inclusión, del valor compartido y de la sinergia entre empresas que quieren ser sostenibles y entidades sociales que favorecen la inclusión de todos.

Ahora, existe también la posibilidad de que APADIS acerque a domicilio el aceite de oliva virgen extra de La Pontezuela, en la zona de Alcobendas y San Sebastián de los Reyes. De este modo, se facilita al consumidor la recepción del producto y las personas de APADIS pueden poner en práctica su probada habilidad para realizar portes, no en vano, APADIS realiza desde hace años el buzoneo de la revista municipal de San Sebastián de los Reyes, La Plaza. ■

## Centro de Participación e Integración

El Centro de Participación e Integración (CEPI) organiza diversos cursos de formación para el empleo, como 'Cuidados básicos para personas en situación de dependencia VIII y IX', de Manicura básica, de Corte y Confección y Bordado y ganchillo. Además, ofrece actividades culturales y cursos de idiomas (español, inglés y chino), de capacitación sociolaboral e Informática en diferentes niveles. También, sus servicios permanentes del aula de empleo, acceso a Internet, cesión de espacios y voluntariado.

**Más información** en la sede del centro, c/ Viento, 2, y en el teléfono 916592414. [www.hmasd.org](http://www.hmasd.org) ■

*Los textos se deben dirigir, incluyendo nombre y apellidos, dirección completa, número de teléfono y localidad, a la dirección de correo electrónico: [anuncioslaplaza@ssreyes.org](mailto:anuncioslaplaza@ssreyes.org)*

## DEMANDA DE EMPLEO

Chica de 17 años, estudiante, responsable, se ofrece para cuidar niños, llevarlos al colegio, recogerlos, hacer los deberes.  
**Tel. 653 701 942**

Señora con referencias se ofrece para cuidado de personas mayores y niños. También para cocinar y planchar.  
**Tel. 660 604 438**

Busca empleo de externa por horas en cuidado de niños, personas mayores y labores del hogar. Experiencia, referencias Curso de cuidado de personas dependientes en instituciones.  
**Tel. 641 420 165**

Auxiliar de enfermería busca trabajo. Larga experiencia en cuidado de personas mayores, con movilidad reducida, encamados, Alzheimer, etc. Compromiso y seriedad. Disponible diario, fines de semana y noches.  
**Tel. 655 128 184**

Señora responsable, seria y con experiencia se ofrece para trabajar en tareas domésticas, plancha, cuidado de niños o personas mayores. Mañanas, tardes o por horas.  
**Tel. 645 252 399**

Chica de 31 años ofrece sus servicios de canguro, limpieza, plancha, colada, cuidado de bebés y niños, cuidado de adultos mayores, cuidado de mascotas. Experiencia y referencias demostrables.  
**Tel. 608 971 431**

Mujer con experiencia en limpieza y cuidados de niños, entre diario y fines de semana.  
**Tel. 656 533 930**

Señora busca trabajo por horas o en cuidado de niños.  
**Tel. 632 013 869**

Señora busca trabajo para cuidar a personas mayores. Con mucha experiencia, responsable y con muchas ganas de trabajar. También limpieza. Horario disponible de día y de noche. Carné de conducir (B).  
**Tel. 632 023 586**

Chico busca trabajo como interno/externo en casa. Cuidado de ancianos, mantenimiento de jardines, limpieza de cristales, planchado por horas, limpieza de portales, conserje, etc.  
**Tel. 643 921 857**

Joven desea trabajar como interno/externo en cuidado de personas mayores, limpieza de hogar, mantenimiento, jardines, cristales, ayudante de cocina, etc.  
**Tel. 643 921 857**

Señorita con experiencia en cuidado de mayores. Seria y responsable. Busca trabajar por horas en cuidados y compañía.  
**Tel. 686 904 499**

Señora seria y responsable se ofrece para tareas de hogar, cuidado de niños y ancianas. Hacer recados y ayudar con tareas de colegio.  
**Tel. 644 904 344**

Asistente por horas o externa. Limpieza,

plancha, cocina, cuidado de personas mayores en domicilio/hospital. Noches o día con experiencia y referencias.  
**Tel. 601 359 875**

Joven de 39 años, busca trabajo por horas preferiblemente por la tarde para transporte de mercancías, buzoneo, limpieza de jardines y conserje de comunidades.  
**Tel. 604 240 346**

Chica busca trabajo como interna o externa en tareas del hogar. Experiencia y referencias.  
**Tel. 664 680 856**

Mujer de 42 años busca trabajo por horas para limpieza, cuidado de personas mayores y niños.  
**Tel. 634 010 102**

Chica se ofrece para tareas domésticas, plancha, cuidado de niños, personas mayores, portales, oficinas, residencias, colegios, etc.  
**Tel. 625 807 483**

Mujer responsable busca trabajo de cualquier tipo. Disponibilidad completa y fines de semana.  
**Tel. 622 26 725**

Joven seria y responsable busca trabajo en cuidado de personas mayores y niños. Interna o externa. Disponibilidad completa. Incorporación inmediata.  
**Tel. 627 174 970**

Señora busca trabajo en cuidado de niños, personas mayores, limpieza de casa, etc. Estudios en repostería, cocina y educación.

Honesta, respetuosa y comunicativa. Experiencia y referencias.  
**Tel. 637 150 785**

Mujer busca trabajo por la tarde de 15:00 h en adelante. Limpieza, plancha, cuidado de niños, paseo de perros. Experiencia.  
**Tel. 688 345 201**

Chica muy seria y responsable busca trabajo en limpieza de portales, comunidades de vecinos, cajera, reponedora, etc. A tiempo parcial. Mañanas de 09:00 a 17:00 h.  
**Tel. 642 183 480**

Señora seria y responsable busca trabajo como empleada de hogar en cuidado de niños o personas mayores. Buenas referencias.  
**Tel. 638 545 825**

Señorita con experiencia se ofrece por horas para cuidar personas, mayores. Responsable.  
**Tel. 686 904 499**

Chica responsable busca trabajo en limpieza de colegios, oficinas, hospitales y residencias.  
**Tel. 619 118 514**

Ingeniera industrial se ofrece para dar clases de matemáticas nivel ESO y Bachiller. Varios años de experiencia con buenos resultados.  
**Tel. 687 715 888**

Profesor de alemán imparte clases particulares para todos los niveles. Preparación de exámenes oficiales.  
**Tel. 651 146 242**

Profesora, 27 años, con experiencia y

referencias cuida niños por las tardes y fines de semana, también apoyo escolar.

**Tel. 646 167 647**

Universitaria con cuatro años de experiencia da clases de inglés y resto de asignaturas de primaria. Excelentes resultados.

Referencias.

**Tel. 681 231 026**

Chica responsable imparte clases particulares desde primaria a bachillerato todos los días de la semana incluidos fines de semana y periodos vacacionales. 10 €/h.

**Tel. 689 910 240**

Licenciada imparte clases particulares de refuerzo de matemáticas, lengua, química, física, estadística, probabilidad, economía, biología y demás asignaturas a todos los niveles (primaria, ESO, bachillerato). 15 €/h. Disponibilidad completa e inmediata. Zona San Sebastián de los Reyes y alrededores.

**Tel. 685 148 641**

Profesor de postgrado (Máster) EEUU y con amplia experiencia. Imparte clases de inglés a adultos y también alumnos a partir de 1º ESO. Gramática y conversación.

Clases individuales y de acuerdo a las necesidades que tenga cada alumno.

**Tel. 650 815 474**

## OFERTA DE EMPLEO

Busca costurera con experiencia (se hace prueba) para trabajar en una tienda.

**Tel. 627 636 039**

Se necesita esteticista y manicura (uñas gel, semipermanentes, etc.), autónoma, para salón de peluquería en San Sebastián de los Reyes.

**Tel. 91 138 35 03**

Busca cocinero o ayudante de cocina en Sanse. Jornada completa.

**Tel. 642 718 437**

## VENTA PISOS

Vivienda unifamiliar independiente de 120 m<sup>2</sup> a estrenar, acabados de primera calidad. Parcela de 600 m<sup>2</sup>, situada en el casco urbano de Valdetorres del Jarama. O también cambio por piso en Alcobendas o S.S. Reyes.

**Tel. 659 574 904**

Chalet en la urb. Caraquiz (Uceda-Guadalajara). Parcela de 1.100 m. Construido a medida (160 m. útiles en una sola planta). Calidades de primera. Impecable. Piscina con depuradora, robot e instalación eléctrica independiente. Barbacoa. Espacio para huerta. Calefacción y A/E en todas las habitaciones. Chimenea. Suelo de losa. Las vistas son extraordinarias. Cerca del bus. También opción amueblado. Para entrar a vivir.

**Tel. 696 232 944**

Casa de campo de 90 m<sup>2</sup> que tiene 3.700 m<sup>2</sup> de finca y también luz solar en Cebreros, Ávila. 80.000 € negociables.

**Tel. 606 607 879**

## ALQUILER PISOS

Casa-chalet en la playa (La Mata, Torre vieja) por temporadas.

**Tel. 627 033 892**

Apartamento en Benalmádena costa. Céntrico, con todos los servicios. Económico y con piscina.

**Tel. 680 678 661**

Vende/alquila piso de 2 hab., salón comedor de paso, cocina, baño. Bajo con patio. Zona plaza de toros. Alquiler 600 €.

Venta a convenir.

**Tel. 91 651 33 83**

## LOCALES Y NAVES

Alquila plaza de garaje, 60 €, en la Pl. Santiago de Compostela, 3.

**Tel. 626 679 518**

Alquila plaza de garaje en José Hierro, 8. Amplia y fácil aparcamiento.

**Tel. 696 598 004**

Vende o alquila plaza de garaje muy amplia en Tempranales, blv. Picos de Europa. Maria Jose.

**Tel. 619 642 660**

Vende plaza de garaje, nº 1 (39,96 m<sup>2</sup>) para coche grande y tres motos, Vega de la moraleja. Residencial Pryconsa. Avda. De sénéca, 34, vigilancia 24 h. Fabuloso acceso. 16.500 €. Precio bastante inferior al de escritura.

**Tel. 639 788 685**

Vende plaza de garaje en la C/ Vizcaya, S.S. Reyes. Fácil acceso. 14.000 € negociables.

**Tel. 606 607 879**

Busca terreno o nave que pueda servir para la práctica de airsoft. Alquiler muy económico o que se pueda ceder temporalmente. En Sanse o alrededores.

**Tel. 646 004 222**

Vende parcela de 700 m., aproximadamente, situada junto a la farmacia. Urb. El Coto, en el Casar.

**Tel. 628 340 190**

Alquila plaza de garaje para vehículo mediano o pequeño. Zona de plaza de toros.

**Tel. 675 224 598**

Alquila plaza de garaje muy amplia en la c/ Ramón Esteban, frente al bar La Parrilla.

**Tel. 675 491 726**

## VARIOS

Perdida el 5 de Enero alianza de boda de mi abuelo, con iniciales y fecha del enlace (zona Residencia la Marina). Gran valor sentimental. Se gratificará.

**Tel. 626 230 322**

Encontradas llaves el 19 de enero 2020 en parque C/ Doctor Fleming c/v C/ Martín Chirino.

**Tel. 697 753 755**

Vende soplador aspirador eléctrico para jardín Bosch Modelo ALS 25. Bolsa colectora. Velocidad del soplador regulable. Empuñadura regulable y correa para el hombro acolchada. Función de desmenuzado de hojarasca. Potencia de motor 2.500W. Un solo uso.

**Tel. 646 250 214**

Vende 2 bicicletas para niños de 6-8 años, espinilleras de fútbol, triciclo infantil, impresora y ordenador. Foto por Whatsapp.

**Tel. 667 876 977**

Vende trona bebé desmontable la silla de la base pudiéndose usar de mesa, 25 €. Almohada de lactancia gigante en forma de U, con 2 fundas regalo, 30 €.

**Tel. 669 387 134**

Vende teléfono móvil Android One Xiaomi, MiA3, que está para estrenar, con su embalaje original.

**Tel. 650 077 291**

**SERVICIO DE ATENCIÓN CIUDADANA**

- Edificio El Caserón  
Pza. de la Constitución, 1  
T. 91 659 71 00  
informacion@ssreyes.org
- Centro de Barrio Los Arroyos  
Pº de Guadalajara, 5  
T. 91 651 70 66  
informacion@ssreyes.org
- Centro Sociocultural Club de Campo  
Av. Federico Chueca s/n  
T. 91 659 55 47
- Centro Cívico Pepe Viyuela  
Av. Tenerife, 7  
T. 91 659 71 13

**ARCHIVO MUNICIPAL**

Pza. de la Constitución, 1  
T. 91 659 71 00. archivo@ssreyes.org

**BIBLIOTECAS MUNICIPALES**

- Biblioteca Marcos Ana  
Pza. de Andrés Caballero, 2  
T. 91 261 64 80 / 3  
bibliocentral@ssreyes.org
- Biblioteca Plaza de la Iglesia  
Pza. de la Iglesia, 4 T. 91 659 71 35  
biblio-plazaiglesia@ssreyes.org
- Biblioteca Claudio Rodríguez  
Av. Maximiliano Puerro del Tell,  
s/n T. 91 659 05 72  
biblio-claudiorodriguez@ssreyes.org

**MEDIO AMBIENTE**

- Centro tecnológico  
Avda. Matapiñonera 38  
T. 91 659 17 63  
medioambiente@ssreyes.org
- Centro de Naturaleza 'Dehesa Boyal'.  
Av. Navarrodán, s/n  
T. 91 652 94 89. Fax 91 652 63 72
- Parques y Jardines'. Centro  
tecnológico. Avd Matapiñonera,  
38. T. 91 659 1764

**URBANISMO**

- Recogidas de residuos y limpieza viaria.  
Edificio El Caserón.  
Plaza de la Constitución  
Tel. 91 659 71 22  
limpiezaviariayresiduosurbanos@  
ssreyes.org

**CONSUMO O.M.I.C**

Pza. de la Constitución, 1  
T. 91 653 74 29. omic@ssreyes.org

**CULTURA**

- Teatro Auditorio Adolfo Marsillach  
Av. Baunatal, 18  
T. 91 658 89 90  
Taquilla 91 651 89 85  
marsillach@redescena.net
- Universidad Popular José Hierro  
Centro Pablo Iglesias  
Av. Baunatal, 18  
T. 91 658 89 90  
cultura@ssreyes.org
- Museo Etnográfico 'El Caserón'  
Edificio "El Caserón"  
Pza. de la Constitución, 1  
T. 91 625 88 52.  
cultura@ssreyes.org

- Centro Sociocultural Club de Campo  
Av. Federico Chueca s/n  
T. 91 659 55 47
- Centro de Barrio Los Arroyos  
Pº de Guadalajara, 5. T. 91 651 70 66

**DEPORTES**

- Complejo Deportivo Municipal  
Dehesa Boyal  
Av. Navarrodán, s/n  
T. 91 659 29 23
- Centro Municipal Claudio Rodríguez  
Av. Maximiliano Puerro del Tell,  
s/n T. 91 654 09 00
- Centro Deportivo Municipal  
Miguel Ángel Martín Perdiguero  
Av. de La Sierra, 24. T. 91 651 93 61
- Servicio Municipal de Deportes  
Av. Navarrodán, s/n  
T. 91 663 66 11  
deportes@ssreyes.org

**DESARROLLO LOCAL**

- Centro Municipal de Empresas  
Av. Cerro del Águila, 9  
T. 91 663 79 09 cme@ssreyes.org  
bolsaempleo@ssreyes.org
- Centro de Formación  
Ocupacional  
C/ Ramón y Cajal, 5  
T. 91 658 78 01  
centrodeformacion@ssreyes.org

**EDUCACIÓN**

- Centro Sociocultural Pablo Iglesias  
Av. Baunatal, 18  
T. 91 658 89 90  
educacion@ssreyes.org
- Escuela Infantil Municipal  
'Las Cumbres'  
Av. de Andalucía, s/n.  
T. 91 651 86 68  
trinidad.narajo@madrid.org
- Escuela Infantil Municipal  
'La Locomotora'  
Av. de Pontevedra, 2  
T. 91 654 72 81  
lalocomotora@ssreyes.org
- Escuela Infantil Municipal 'Sanserito'  
c/ Emilia Pardo Bazán, 6  
T. 91 268 52 80  
escuelainfantil-2@hotmail.com
- Escuela Infantil de la CM 'El Faro'.  
Av. Talavera de la Reina s/n  
T. 91 659 34 47  
carolina\_arza@hotmail.com
- Escuela Infantil de la CM.  
'La Comba'  
Av. Aragón, 1. T. 91 658 68 46,  
eei.lacomba.sansebastian@educa.  
madrid.org
- Escuela Municipal de Música y Danza  
Paseo de Guadalajara, 9  
T. 91 651 97 47 escuelamusica@  
ssreyes.org

**EMPRESA MUNICIPAL DE SUELO Y VIVIENDA (EMSV)**

C/ Acacias, 6, Local, B  
T. 91 659 07 17. emsv@emsvssreyes.es

**IGUALDAD**

C/ Recreo, 2 T. 91 653 02 69/88  
mujer@ssreyes.org

**JUVENTUD E INFANCIA**

- Centro Joven Sansé 'Daniel Rodríguez'  
Av. Valencia, 3 T. 91 652 08 89  
juventud@ssreyes.org
- Centro de Actividades para la Infancia  
Av. de Baunatal, 9B T. 91 652 08 89.  
infancia@ssreyes.org

**OFICINA DE PROMOCIÓN, TURISMO Y FESTEJOS**

Plaza de la Constitución,  
edificio El Caserón, planta baja  
T. 91 623 81 90 festejos@ssreyes.org

**PARTICIPACIÓN CIUDADANA**

- Centro Actúa  
C/Dos de Mayo, 6 T. 91 659 39 41  
pciudadana@ssreyes.org
- Centro Cívico Pepe Viyuela  
Av. Tenerife, 7 T. 91 659 39 40

**PERSONAS MAYORES**

- Centro Municipal  
de Personas Mayores  
C/ Benasque, c/v C/ Canal de  
Isabel II T. 91 653 97 06 / 91 659  
35 20 infomayores@ssreyes.org

**PROTECCIÓN CIUDADANA**

- Policía Local  
C/ Real, 97 T. 91 651 33 00  
policia@ssreyes.org
- Depósito Municipal de Vehículos  
T. 91 659 38 19
- Protección Civil  
C/ Real, 97 T. 91 663 77 13  
proteccioncivil@ssreyes.org

**SALUD, SERVICIOS SOCIALES Y DISCAPACIDAD**

- Centro Municipal de Servicios  
C/ Federico García Lorca, s/n T. 91  
654 08 22 Servicios sociales: Adm. T.  
91 659 22 34 / 35 / 36 / 37 Salud: T.  
91 654 08 22 Discapacidad: T. 91 654  
08 22 observatoriodiscapacidad@  
ssreyes.org

**SERVICIOS ECONÓMICOS**

Plaza de la Iglesia, 7 T. 91 659 71 00

**UNIDAD DE MEDIOS AUDIOVISUALES CANAL NORTE TV**

Av. Matapiñonera, s/n Tel. 91 652 75 23  
canalnorte@canalnorte.org

**GRUPOS POLÍTICOS**

- Partido Socialista Obrero Español (PSOE)  
T. 91 659 71 00 Ext. 21157
- Partido Popular (PP)  
T. 91 659 71 00 Ext. 21270
- Ciudadanos  
T. 91 659 71 00 Ext. 21299
- Izquierda Independiente  
T. 91 659 71 00 Ext. 21235
- VOX  
T. 91 659 71 00 Ext. 21044
- Más Madrid - IU - Equo,  
T. 91 659 71 00 Ext 21213
- Podemos  
T. 91 659 71 00 Ext. 21158



**Saneamientos  
Navacerrada, S.A.**

Distribuidor oficial de **Roca**

TODO TIPO DE MATERIALES PARA  
CREAR NUESTRO HOGAR

Te ofrecemos una amplia gama de materiales para realizar la reforma que transforme una casa en tu hogar con los mejores fabricantes, y las mejores calidades para desarrollar ese proyecto.

Accesorios de baño · Bañeras · Calefacción · Cerámica  
Colectividades · Fontanería · Grifería · Mamparas  
Muebles de baño · Platos de ducha · Sanitarios  
Muebles de cocina

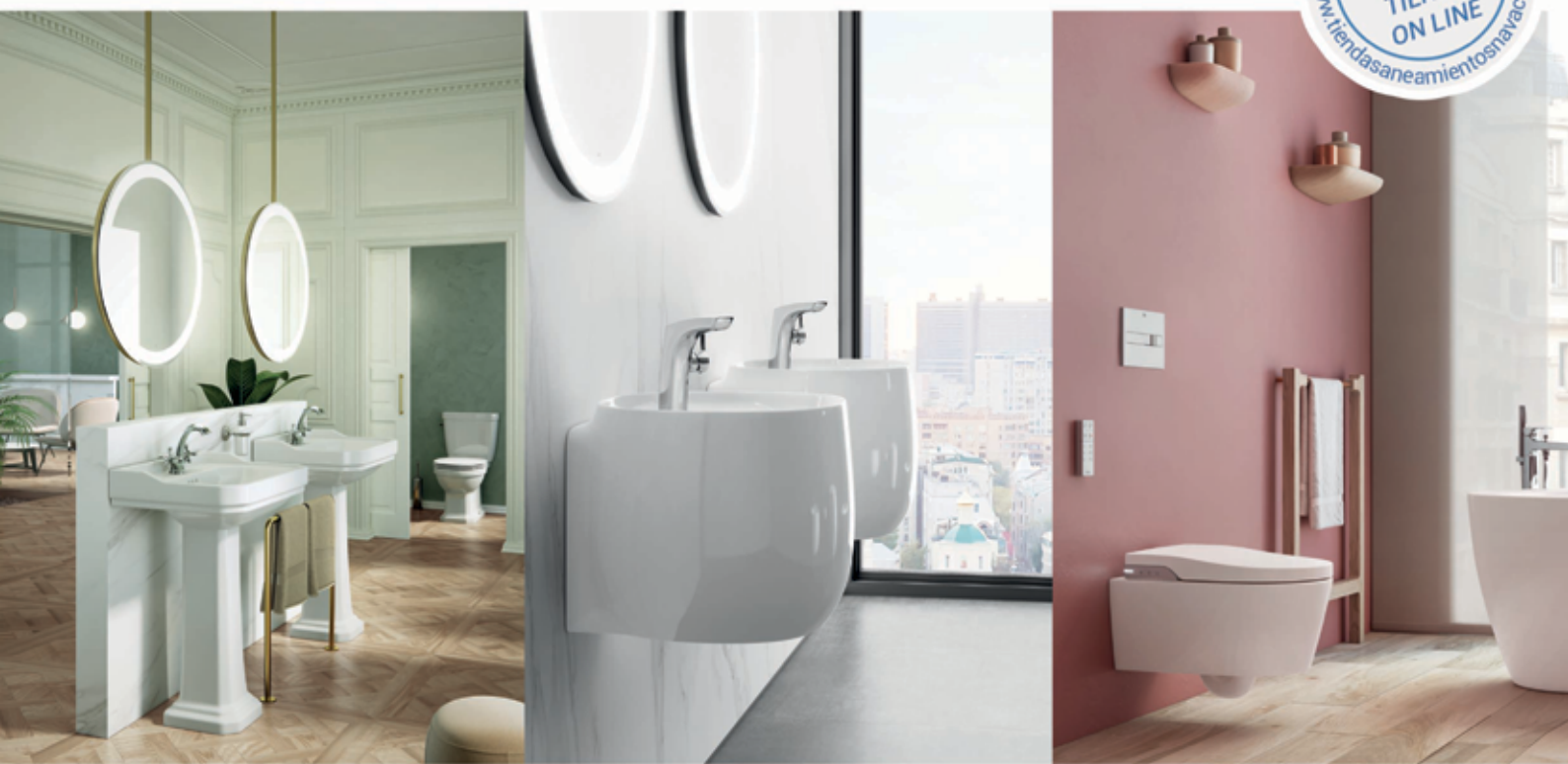

Apartado de correos 105  
Avenida de la Fuente Nueva, 9  
San Sebastián de los Reyes, 28703, (Madrid)



Tel. 91 659 27 58 | 91 659 27 59  
correo@saneamientosnavacerrada.com  
www.saneamientosnavacerrada.com

**20%**

DE DESCUENTO

**¡SOLO ESTE  
MES!**



**IMPLANTOLOGÍA**



**ORTODONCIA**



**ESTÉTICA DENTAL**

**VITALDENT**

**SAN SEBASTIÁN DE LOS REYES**

Calle Real, 88

**91 658 76 60**

Consulta condiciones en [vitaldent.com](http://vitaldent.com). Registro sanitario: CS14584