



Delegación de Educación  
Avenida Baunatal 18, 4ª planta  
[educacion@ssreyes.org](mailto:educacion@ssreyes.org)



# SANSEDUCA 2023/2024

PROGRAMAS MUNICIPALES DIRIGIDOS  
A LOS CENTROS ESCOLARES

# ÍNDICE

|  |    |
|--|----|
| 1. PROGRAMAS Y ACTIVIDADES MUNICIPALES DIRIGIDAS A LOS CENTROS EDUCATIVOS EN HORARIO LECTIVO ..... | 4  |
| 1.1. ÁREA DE CULTURA.....  | 5  |
| 1.1.1. SEMANA DEL LIBRO .....  | 6  |
| 1.1.2. CUENTACUENTOS DIRIGIDOS A LOS CENTROS EDUCATIVOS .....                                      | 7  |
| 1.1.3 FORMACIÓN Y SENSIBILIZACIÓN .....  | 8  |
| 1.1.4. MALETA VIAJERA .....  | 9  |
| 1.1.5. ESCAPE-ROAD: A LA BUSQUEDA DE LAS CIENTÍFICAS NOBEL Y NO NOBEL.....                         | 10 |
| 1.1.6. CUENTACUENTOS EN LOS CENTROS EDUCATIVOS Y/O EN EL CENTRO DE MAYORES GLORIA FUERTES.....     | 11 |
| 1.1.7. CAMPAÑA ESCOLAR DE ARTES ESCÉNICAS .....  | 12 |
| 1.1.8. VISITA AL AYUNTAMIENTO .....  | 13 |
| 1.2. ÁREA DE MEDIO AMBIENTE.....   | 14 |
| 1.3. ÁREA DE SALUD .....   | 19 |
| 1.4. ÁREA DE EDUCACIÓN EN VALORES.....   | 32 |
| 1.5. ÁREA DE HABILIDADES SOCIALES Y EDUCATIVAS .....   | 35 |
| 1.6. ÁREA DE DEPORTES.....   | 38 |
| 1.7. ÁREA DE SEGURIDAD.....  | 42 |

|   |    |
|---|----|
| 1.8. CONCURSOS: .....   | 50 |
| 2. OTROS PROGRAMAS Y ACTIVIDADES DIRIGIDAS A LA COMUNIDAD EDUCATIVA ..... | 54 |
| 2.1. PROGRAMAS Y PREMIOS DIRIGIDOS AL PROFESORADO.....                    | 55 |
| 2.1.1. ESCUELA DE EMERGENCIAS PARA EL PROFESORADO.....                    | 56 |
| 2.1.2. PREMIOS LOCALES A LA INNOVACIÓN EDUCATIVA.....                     | 57 |
| 2.2. PROGRAMAS DE ATENCIÓN PSICOLÓGICA Y SOCIAL .....                     | 58 |
| 2.2.1. INFORMACIÓN Y ASESORAMIENTO EDUCATIVO Y PSICOLÓGICO .....          | 59 |
| 2.2.2. PREVENCIÓN Y CONTROL DEL ABSENTISMO ESCOLAR .....                  | 60 |
| 2.3. PROGRAMAS DE APOYO AL ESTUDIO .....                                  | 61 |
| 2.3.1. LAS TARDES DEL COLE .....  | 62 |
| 2.3.2. AULA DE ESTUDIO.....   | 63 |
| 2.4. PROGRAMAS DE CONCILIACIÓN DE LA VIDA LABORAL Y FAMILIAR.....         | 64 |
| 2.4.1. LOS PRIMEROS DEL COLE .....  | 65 |
| 2.4.2. LAS TARDES DEL COLE .....  | 65 |
| 2.4.3. PROGRAMA DE OCUPACIÓN DEL TIEMPO LIBRE EN DÍAS NO LECTIVOS .....   | 66 |
| 3. GUÍAS Y MATERIALES DE ORIENTACIÓN Y APOYO ESCOLAR.....                 | 67 |
| 3.1. GUÍAS Y MATERIALES DE ORIENTACIÓN Y APOYO ESCOLAR.....               | 68 |

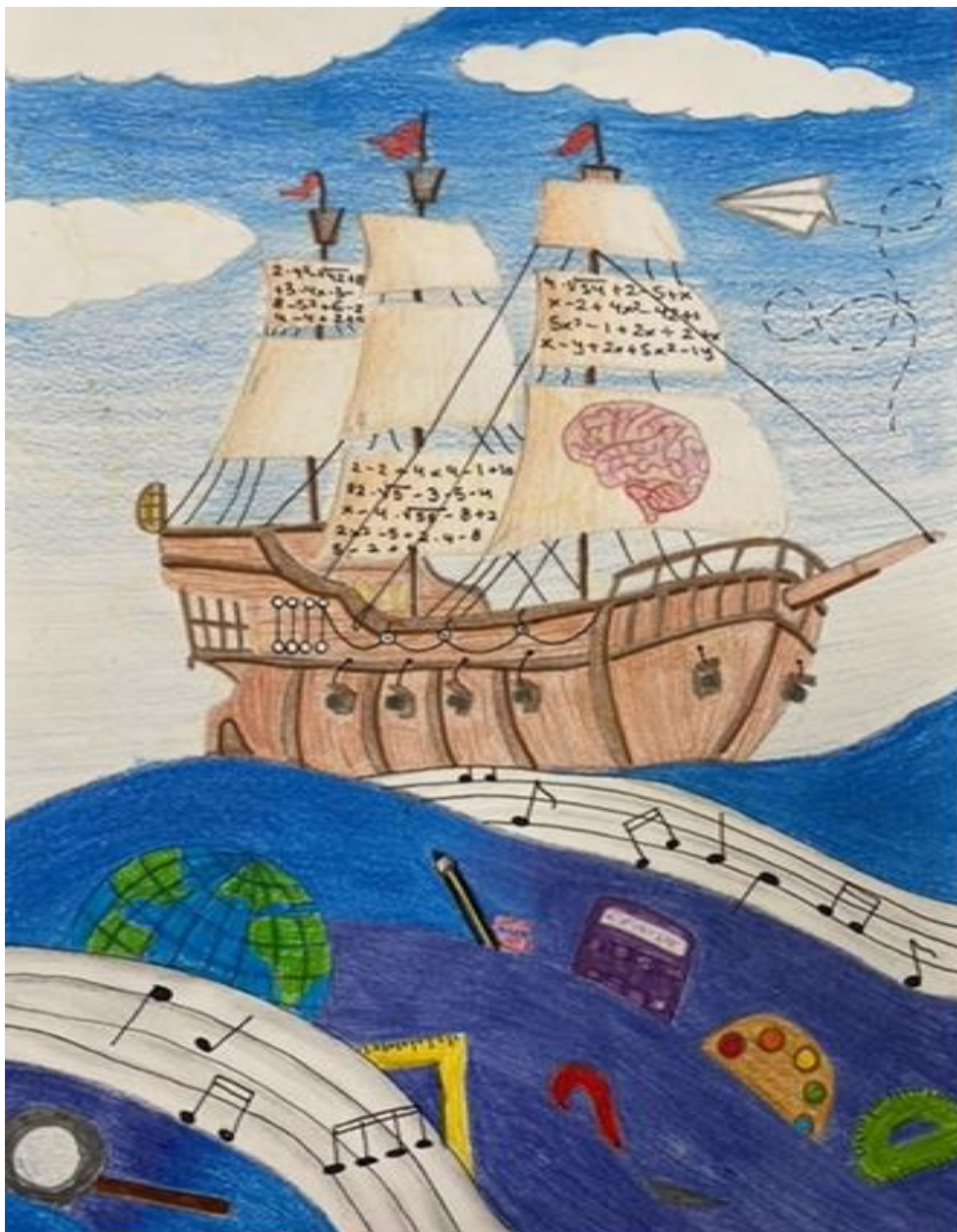

# 1. PROGRAMAS Y ACTIVIDADES MUNICIPALES DIRIGIDAS A LOS CENTROS EDUCATIVOS EN HORARIO LECTIVO

## 1.1. ÁREA DE CULTURA SansEduca 2023-2024

### 1.1.1. SEMANA DEL LIBRO

#### Cursos:

Educación Infantil, Educación Primaria, Educación Secundaria y Educación Especial

#### Objetivos:

- Impulsar el encuentro con los libros, despertando el interés por la lectura, el cine, la música.
- Ofrecer una visión lúdica de las bibliotecas.
- Fomentar la participación en los actos culturales.

#### Descripción:

Actividades variadas con la lectura como protagonista. En horario escolar: Concurso Escolar de Lectura en Público y Cuentacuentos para los centros educativos.

#### Lugar

Concurso Escolar de Lectura en Público: Biblioteca Marcos Ana y Biblioteca Claudio Rodríguez.

Cuentacuentos: Centros escolares y Bibliotecas Municipales.

#### Fechas y horarios

Marzo y abril. Horario lectivo.

#### Solicitud:

La Sección de Bibliotecas se pondrá en contacto con cada centro educativo para ofrecerles la participación en el Concurso de Lectura en Público o en los cuentacuentos. Una vez confirmada la participación, se asignarán las fechas, lugar y hora.

#### Coordinación de la actividad

##### Biblioteca Marcos Ana

Ana Gala, Begoña Serrano, Ana Sebastián,

Tel. 91 261 64 80, Fax 91 261 64 85

bibliocentral.ssreyes@gmail.com

#### Observaciones

El transporte corre a cargo del centro escolar.



## 1.1.2. CUENTACUENTOS DIRIGIDOS A LOS CENTROS EDUCATIVOS

### Cursos:

Educación Infantil, 1º y 2º de Educación Primaria y Educación Especial.

### Objetivos::

Animar a la lectura a través del disfrute de la narración oral.

### Descripción: :

Sesiones de cuentacuentos de Aproximadamente 1 hora de duración.

### Lugar

Escuelas infantiles y Bibliotecas Municipales.

### Fechas y horarios

Mes de abril. Horario lectivo.

### Solicitud:

La Sección de Bibliotecas se pondrá en contacto con cada centro para comunicarle los días asignados para los cuentacuentos. Posteriormente, el centro escolar, deberá confirmar las fechas.

**Observaciones:** El transporte corre a cargo del centro escolar.

### Coordinación de la actividad Biblioteca Central

Begoña Serrano, Ana Sebastián,  
Tel. 912616480, Fax 912616485  
bibliocentral@ssreyes.org

### 1.1.3 FORMACIÓN Y SENSIBILIZACIÓN: descubre las bibliotecas.

**Cursos:** :

3º y 5º de primaria y 1º y 3º de la ESO

**Objetivos:**

Facilitar el conocimiento del funcionamiento de las bibliotecas y sus servicios, su fondo bibliográfico y la autonomía en la búsqueda de ejemplares.

**Descripción:** :

Sesiones formativas y de animación a la lectura, aproximadamente de 1h de duración. Realizadas por el personal bibliotecario, con la colaboración de voluntarios de la Fundación Apadis (programa Biblioteca Accesible).

**Lugar:** Cada Centro Educativo tiene asignada una Biblioteca de referencia.

**Fechas y horarios:** De octubre de 2023 a mayo de 2024. La hora se acordará entre el centro y las bibliotecas.

**Solicitud:** : El plazo de inscripción comienza el 11 de septiembre. La sección de Bibliotecas enviará a cada Centro Educativo un calendario de visitas y una vez confirmada la participación, se asignará la fecha en coordinación con el centro.

+ info: Delegación de Cultura  
Bibliotecas Municipales  
biblioactividades@ssreyes.org  
Tel. 91 261 64 80 ( ext 38303, Raquel Arribas)  
[www.ssreyes.org](http://www.ssreyes.org)



## 1.1.4. MALETA VIAJERA

### Cursos: :

Educación infantil y Educación Primaria

### Objetivos:

Apoyo a la formación integral a través de los idiomas.

### Descripción:

Las bibliotecas ofrecen, cada trimestre del curso escolar el préstamo de dos maletas con una selección de libros en inglés.

### Lugar y fechas:

La recogida y entrega de la maleta se hará en la Biblioteca Marcos Ana durante el curso escolar.

### Solicitud:

Los centros interesados pueden solicitar el préstamo de la maleta por un período de tres meses durante el curso escolar.

+ info: Delegación de Cultura  
Bibliotecas Municipales  
Tel. 91 261 64 80 / 91 659 05 72 / 91 659 71 35  
[www.ssreyes.org](http://www.ssreyes.org)

## 1.1.5. ESCAPE-ROAD: A LA BUSQUEDA DE LAS CIENTÍFICAS NOBEL Y NO NOBEL

### Cursos:

1º y 4º de la ESO

### Objetivos:

Formación del conocimiento científico.

### Descripción:

Actividad organizada por el CSIC en colaboración con las Bibliotecas Municipales.

Exposición y concurso-yincana (Escape Road) para conocer a mujeres científicas que ganaron el Premio Nobel y rescatar del olvido a otras que no lo obtuvieron.

### Lugar y fechas:

Biblioteca Marcos Ana. Febrero 2024.

### Solicitud:

Los centros interesados podrán inscribirse a partir de noviembre de 2023 mediante correo [biblioactividades@ssreyes.org](mailto:biblioactividades@ssreyes.org) o llamando a la Biblioteca Marcos Ana.

+ info: Delegación de Cultura  
Bibliotecas Municipales  
Tel. 91 261 64 80  
[www.ssreyes.org](http://www.ssreyes.org)

## 1.1.6. CUENTACUENTOS EN LOS CENTROS EDUCATIVOS Y/O EN EL CENTRO DE MAYORES GLORIA FUERTES

### Cursos:

E. Infantil 5 años y 1º y 2º de Educación Primaria.

### Objetivos:

Poner en valor la relación intergeneracional entre abuelos y nietos a través del disfrute de la narración oral.

### Descripción:

Sesiones de una hora de Cuentacuentos, algunos de ellos escritos e inventados por las personas mayores y otros cuentos tradicionales, adaptados todos ellos con una moraleja educativa.

### Lugar

Centros educativos públicos y/o Centro de Mayores en función del interés del centro educativo.

### Fechas y horarios

De octubre a mayo

### Solicitud:

A través de la FICHA DE SOLICITUD: DE ACTIVIDADES (ANEXO 1) que se remitirá al contacto de la actividad.

Para aquellos centros que lo soliciten fuera de plazo, se atenderán sus demandas en función de la disponibilidad.

### Coordinación de la actividad

#### SECCIÓN PERSONAS MAYORES

Maruja Pérez-Monte, coordinadora de Mayores  
teléfono: 91 6539706 y 91 6593520  
eperezm@ssreyes.org

## 1.1.7. CAMPAÑA ESCOLAR DE ARTES ESCÉNICAS

### Cursos:

Dirigido a todos los Cursos: desde Educación Infantil (2 años), Primaria, Especial, Secundaria, Bachiller, hasta Educación de Adultos y Formación Profesional.

### Objetivos:

- Acercar la Cultura Escénica a niños y adolescentes.
- Transmitir a los escolares, la riqueza de recursos que el teatro y las artes escénicas pueden aportar a su desarrollo.
- Promover la creatividad infantil y el disfrute a través de espectáculos de teatro, música y danza.
- Fomentar una actitud crítica y activa de los jóvenes espectadores.

### Descripción:

Espectáculos de teatro, títeres, danza, música, teatro en inglés, teatro para bebés.

### Lugar:

Teatro Auditorio Municipal Adolfo Marsillach (TAM), Av. Baunatal, 18.

### Fechas para el curso 2023-24:

Desde el mes de noviembre hasta mayo.

### Horarios:

Dos funciones diarias a las 10,00 y a las 11,30 horas (el inicio de la segunda función depende de la duración del espectáculo)

### Solicitud:

#### **Directamente a la Sección Artes Escénicas.**

Se enviará información para la Solicitud: a los centros educativos. Pueden consultar la página web del ayuntamiento a partir de septiembre.

[www.ssreyes.org](http://www.ssreyes.org)

### Coordinación de la actividad

#### ARTES ESCÉNICAS

Equipo Técnico de Artes Escénicas

Teléfono: 91 658 89 90 / 97

[teatroescolarsanse@ssreyes.org](mailto:teatroescolarsanse@ssreyes.org)

### Coste actividad:

En función del espectáculo.

### Observaciones

Consulta de programación:

- En el folleto de Campaña Escolar de Artes Escénicas para el curso 2023/2024 (se enviará a los centros educativos a principios de septiembre)
- En la web municipal [www.ssreyes.org](http://www.ssreyes.org)

El transporte corre a cargo del Centro Escolar

## 1.1.8. VISITA AL AYUNTAMIENTO

### Cursos:

Ed. Infantil y Primaria.

### Objetivos:

- Conocer la Administración Local.
- Conocer las dependencias municipales más representativas del Ayuntamiento de San Sebastián de los Reyes:
  - Salón de Plenos,
  - Archivo Municipal,
  - Bodegas,
  - Museo Etnográfico “el Caserón” (primera planta)

### Lugar

Casa Consistorial  
Pza. Constitución,1

### Fechas y horarios

A concretar con los centros

### Solicitud:

A través de la FICHA DE SOLICITUD: DE ACTIVIDADES (ANEXO 1) que se remitirá a [ptorelli@ssreyes.org](mailto:ptorelli@ssreyes.org)

### Coordinación de la actividad

Alcaldía  
Persona de contacto: Paolo Torelli  
Teléfono: +34 644855650  
Email: [ptorelli@ssreyes.org](mailto:ptorelli@ssreyes.org)

### Observaciones

Grupos de 25 niños/as máximo.

## 1.2. ÁREA DE MEDIO AMBIENTE SansEduca 2023-2024

## 1.2.1. ECOESCUELAS

### Cursos:

E. Infantil 0 a 6 años, E. Primaria, E. Secundaria.

### Objetivos:

- Mejorar las condiciones ambientales del centro y su relación con el entorno a partir de un proceso de trabajo participativo de la comunidad escolar.

### Descripción:

Ecoescuelas es una red internacional a nivel mundial, apoyada por el Programa de las Naciones Unidas para el Medio Ambiente y la Fundación para la Educación ambiental, que pretende el compromiso ambiental de la comunidad escolar.

Tras una sencilla ecoauditoria inicial que sirve de diagnóstico, el centro define cuál será su nivel de implicación, los plazos y el tema sobre el que trabajar (agua, energía, residuos, movilidad, consumo responsable, biodiversidad...).

Se ofrece acompañamiento y asesoramiento continuo durante el proceso.

De igual forma se facilita el acceso a redes de intercambio de experiencias con otras ecoescuelas, programas y concursos: internacionales, boletines informativos y la posibilidad de asistencia al encuentro de Ecoescuelas de la Comunidad de Madrid, que tiene lugar en primavera.

Al final del proceso el centro opta al galardón Bandera Verde concedido por ADEAC una vez comprobados los logros obtenidos en el plazo de tres cursos escolares.

### Requisitos para participar

Inclusión del programa Ecoescuelas en la PGA o en el proyecto educativo del centro.

Permanencia de tres años en el programa si se opta al galardón bandera verde.

### Lugar:

Centro escolar.

### Fechas y horarios

Desarrollo a lo largo de todo el curso escolar.

### Solicitud:

A través de la FICHA DE SOLICITUD: DE ACTIVIDADES (ANEXO 1) que se remitirá a [medioambiente@ssreyes.org](mailto:medioambiente@ssreyes.org)

### Coordinación de la actividad

#### MEDIO AMBIENTE

Tel.: 91 659 17 63/64 | Fax: 91 663 96 09,  
[medioambiente@ssreyes.org](mailto:medioambiente@ssreyes.org)

### Más información en:

<http://www.ssreyes.org/es/portal.do?TR=C&IDR=1028>

<http://www.adeac.es/>

<http://www.adeac.es/>



## 1.2.2. MEDIO RURAL

### Cursos:

E. Primaria, E. Secundaria.

### Objetivos:

- Acercar al alumnado al medio rural.

### Descripción:

Huerto-vivero forestal.

Talleres artesanales:

- 1er ciclo EP: madera, esencias y arcilla (a elegir dos).
- 2º ciclo EP: telar, madera, papel reciclado y arcilla.

### Lugar:

Centro de Naturaleza Dehesa Boyal

AV. Navarrondán, s/n

### Fechas y horarios:

De octubre a junio (a elección del centro escolar).

Ed. Primaria: de 10.00 a 13.00 h. o de 10.00 a 16.00 h.

ESO y Bachillerato: de 10.00 a 13.00 h.

### Solicitud:

**IMPORTANTE:** El Centro de Naturaleza proporcionará en el mes de septiembre al centro escolar los programas y los formularios de inscripción y se encargará de su tramitación.

### Coordinación de la actividad

#### MEDIO AMBIENTE

Javier Muñoz

Teléfono: 91 652 94 89 y 620 83 77 35 Fax: 91 652 63 72

[centrodenaturalezadehesaboyal@yahoo.es](mailto:centrodenaturalezadehesaboyal@yahoo.es)

### Observaciones

El transporte y la comida corren a cargo del centro escolar.

Máximo 30 alumnos por visita.

La clase se divide en grupos para realizar las actividades.

### 1.2.3. MEDIO NATURAL

#### Cursos:

E. Primaria, E. Secundaria.

#### Objetivos:

- Acercar al alumnado distintos aspectos del medio natural.

#### Descripción:

Cinco subprogramas:

1. MEDIO NATURAL (A partir de 2º ciclo EP).  
Senda ecológica. Exposición medioambiental del municipio. Laboratorio de campo.  
Actividad de tarde: rastros o geología (según edad).
2. METEOROLOGÍA (A partir de 4º curso EP).  
Sesión teórico-práctica. Talleres (cometa y estación meteorológica).
3. ASTRONOMÍA (A partir de 3er ciclo EP).  
Sesión teórico-práctica. Taller (reloj solar o guía de estrellas, según edad).  
Actividad de tarde: juego astronómico.
4. ORIENTACIÓN (A partir de 5º curso EP).  
Sesión teórica. Carreras de orientación. Actividad de tarde: juego orientación.
5. ANTROPOLOGÍA: prehistoria (3er ciclo EP).  
Sesión teórico-práctica. Excavación arqueológica. Taller de arte mobiliario.

#### Lugar

Centro de Naturaleza Dehesa Boyal. AV. Navarrondán, s/n

#### Fechas y horarios

De octubre a junio (a elección del centro escolar).

- EP: de 10.00 a 13.00 h. o de 10.00 a 16.00 h. (hasta las 16h. subprograma natural, orientación y astronomía).
- ESO y BACHILLERATO: de 10.00 a 13.00 h.

#### Solicitud:

**IMPORTANTE:** El Centro de Naturaleza proporcionará en el mes de septiembre al centro escolar los programas y los formularios de inscripción y se encargará de su tramitación.

#### Coordinación de la actividad

##### MEDIO AMBIENTE

Javier Muñoz

Teléfono: 91 652 94 89 y Fax: 91 652 63 72

[centrodenaturalezadehesaboyal@yahoo.es](mailto:centrodenaturalezadehesaboyal@yahoo.es)

#### Observaciones

El transporte y la comida corren a cargo del centro escolar.  
Máximo 30 alumnos por visita.

La clase se divide en grupos para realizar las actividades.

## 1.2.4. MEDIO URBANO

### Cursos:

De 3º a 6º E. Primaria.

### Objetivos:

- Descubrir una visión sostenible de la ciudad.

### Descripción:

- Sesión teórica sobre residuos, empleo de energías renovables y uso racional del agua.
- Juego sobre lo aprendido.
- Taller de reutilización.
- Actividad de tarde: de limpieza por la Dehesa Boyal.

### Lugar:

Centro de Naturaleza Dehesa Boyal. AV. Navarrondán, s/n

### Fechas y horarios

De octubre a junio. (a elección del centro escolar).

De 10:00 a 13:00 h. o de 10:00 a 16:00 h.

### Solicitud:

**IMPORTANTE:** El Centro de Naturaleza proporcionará en el mes de septiembre al centro escolar los programas y los formularios de inscripción y se encargará de su tramitación.

### Coordinación de la actividad

#### MEDIO AMBIENTE

Javier Muñoz

Teléfono: 91 652 94 89 y 620 837 735 Fax: 91 652 63 72

[centrodenaturalezadehesaboyal@yahoo.es](mailto:centrodenaturalezadehesaboyal@yahoo.es)

### Observaciones

El transporte y la comida corren a cargo del centro escolar.

Máximo 30 alumnos por visita.

La clase se divide en grupos para realizar las actividades.

### 1.3. ÁREA DE SALUD SansEduca 2023-2024

## 1.3.1. APOYO A LAS FAMILIAS PARA LA LIMPIEZA Y EL CAMBIO DEL ALUMNADO DE EDUCACIÓN INFANTIL

### Cursos:

E. Infantil 3 a 6 años.

### Objetivos:

- Atender al alumnado que no controle esfínteres en el colegio durante el horario lectivo.
- Apoyar a las familias y al profesorado para cubrir esta necesidad.
- Informar y asesorar a las familias de aquellos niños/as que no controlen sus esfínteres de manera regular.

### Descripción:

Cambiar a los niños/as que tengan accidentes en el control de esfínteres.

### Lugar

Centro escolar.

### Fechas y horarios

Durante todo el curso escolar y en horario lectivo.

### Solicitud:

No requiere Solicitud: . Los centros escolares llamarán a la técnica auxiliar encargada de realizar los cambios al teléfono que les proporcione la Sección de Educación.

### Coordinación de la actividad

E.I La Locomotora

Teléfono: 91 654 72 81

eilalocomotora@ssreyes.org

### Observaciones:

Los centros escolares llamarán a la técnica auxiliar encargada de realizar los cambios al teléfono de contacto

El servicio se presta en horario lectivo.

## 1.3.2. DIVERSIDAD FUNCIONAL.

### Cursos: :

1º y 2º de E. Primaria

### Objetivos::

- Sensibilizar sobre desigualdad en salud.
- Promover la integración de discapacitados (diversidad funcional)

### Descripción: :

Taller de sensibilización a través de cuenta cuentos.

### Lugar

Centro Escolar.

### Fechas y horarios

Curso Escolar

### Solicitud:

A través de la FICHA DE SOLICITUD: DE ACTIVIDADES (ANEXO 1) que se remitirá al coordinador de la actividad.

### Coordinación de la actividad SALUD

José N. Díaz Sánchez  
Tel.: 91 654 09 32  
jdiazs@ssreyes.org

### 1.3.3. DESAYUNOS SALUDABLES

#### Cursos: :

Curso dirigido a 1º Y 2º de Primaria

#### Objetivos::

Mejorar el hábito del desayuno y los hábitos relacionados con la higiene bucodental

#### Descripción: :

Se realizará un desayuno saludable en el comedor del centro. Trabajando sobre la identificación por parte de los alumnos, de sus componentes, las características y su importancia para la salud.

En el mismo taller se trabajarán hábitos de higiene asociados al desayuno

#### Lugar

Centro Escolar.

#### Fechas y horarios

En horario escolar

#### Solicitud:

A través de la FICHA DE SOLICITUD: DE ACTIVIDADES (ANEXO 1) que se remitirá al coordinador de la actividad.

#### Coordinación de la actividad SALUD

José N. Díaz Sánchez

Tel.: 91 654 09 32

[jdiazs@ssreyes.org](mailto:jdiazs@ssreyes.org)



## 1.3.4. ALIMENTACION SALUDABLE

### Cursos: :

4º Educación Primaria.

### Objetivos::

Promocionar hábitos saludables de alimentación, y actividad física en la infancia.

### Descripción: :

Destacar, de un modo lúdico, la importancia de alimentación equilibrada y la actividad física para mantenimiento de la salud

### Lugar

Centro Escolar.

### Fechas y horarios

Curso Escolar.

### Solicitud:

A través de la FICHA DE SOLICITUD: DE ACTIVIDADES (ANEXO 1) que se remitirá al coordinador de la actividad.

### Coordinación de la actividad SALUD

José N. Díaz Sánchez

Tel.: 91 654 09 32

[jdiazs@ssreyes.org](mailto:jdiazs@ssreyes.org)

## 1.3.5. CUIDO MI MASCOTA

### Cursos:

3º y 4º Educación Primaria

### Objetivos::

- Fomento de tenencia responsable de mascotas.
- Cuidados de animales y convivencia ciudadana.

### Descripción: : Taller

Información sobre derechos de animales y normas de convivencia.

Promover la adopción, frente a la compra de animales.

### Lugar

Centro Escolar.

### Fechas y horarios

Curso Escolar.

### Solicitud:

A través de la FICHA DE SOLICITUD: DE ACTIVIDADES (ANEXO 1) que se remitirá al coordinador de la actividad.

### Coordinación de la actividad SALUD

José N. Díaz Sánchez  
Tel.: 91 654 09 32  
jdiazs@ssreyes.org

## 1.3.6. PRIMEROS AUXILIOS

### Cursos: :

- 5º y 6º Primaria
- 1º, 2º, 3º y 4º Educación Secundaria
- Bachillerato y FP.
- Personal docente

### Objetivos::

Informar de un modo sencillo y participativo las técnicas básicas en Primeros Auxilios.

### Descripción: :

Enseñar de manera práctica las pautas de actuación ante una situación de emergencia., que permitan en la medida de lo posible, estabilizar una víctima hasta la llegada de los servicios sanitarios

- Conducta P.A.S
- Reanimación cardio-pulmonar
- Obstrucción de la vía aérea
- Convulsiones
- Hemorragias, heridas, etc.

### Lugar

Centro Escolar.

### Fechas y horarios

Curso Escolar

### Solicitud:

A través de la FICHA DE SOLICITUD: DE ACTIVIDADES (ANEXO 1) que se remitirá al coordinador de la actividad.

### Coordinación de la actividad SALUD

José N. Díaz Sánchez

Tel.: 91 654 09 32

[jdiazs@ssreyes.org](mailto:jdiazs@ssreyes.org)

## 1.3.7. EDUCACIÓN AFECTIVO SEXUAL PARA 2º DE E.S.O.

### Cursos: :

2º Educación Secundaria

### Objetivos::

Fomento de relaciones interpersonales sanas

### Descripción: :

Información sobre desarrollo sexual y afectividad.  
Comunicación interpersonal.

### Lugar

Centro Escolar.

### Fechas y horarios

Curso Escolar

### Solicitud:

A través de la FICHA DE SOLICITUD: DE ACTIVIDADES (ANEXO 1) que se remitirá al coordinador de la actividad.

### Coordinación de la actividad SALUD

José N. Díaz Sánchez

Tel.: 91 654 09 32

[jdiazs@ssreyes.org](mailto:jdiazs@ssreyes.org)

## 1.3.8. SALUD DEL ADOLESCENTE

### Cursos: :

3º Educación Secundaria

### Objetivos::

- Detección precoz de patologías prevalentes en la adolescencia.
- Promoción Hábitos saludables

### Descripción: :

Exámenes de salud preventivos y encuesta de hábitos.  
Consejo saludable.

### Lugar

Centro Escolar.

### Fechas y horarios

Curso Escolar.

### Solicitud:

A través de la FICHA DE SOLICITUD: DE ACTIVIDADES (ANEXO 1) que se remitirá al coordinador de la actividad

### Coordinación de la actividad SALUD

José N. Díaz Sánchez

Tel.: 91 654 09 32

[jdiazs@ssreyes.org](mailto:jdiazs@ssreyes.org)

## 1.3.9. PREVENCIÓN CONSUMO DE DROGAS

### Cursos: :

2º ESO, 4º ESO y otros Cursos: equivalentes. Se valorarán otros Cursos: o grupos con necesidades específica. Así **como actividades diseñadas a propósito.**

### Objetivos::

Prevenir el consumo de drogas, concienciar de los riesgos del consumo y retrasar la edad de inicio.

### Descripción: :

Información básica relacionada con las drogas y su consumo. Factores de riesgo y de protección. Regulación legal.

### Lugar

Centro Escolar.

### Fechas y horarios

Curso Escolar.

### Solicitud:

A través de la FICHA DE SOLICITUD: DE ACTIVIDADES (ANEXO 1) que se remitirá al coordinador de la actividad.

### Coordinación de la actividad SALUD

José N. Díaz Sánchez  
Tel.: 91 654 09 32  
jdiazs@ssreyes.org

## 1.3.10. EDUCACIÓN AFECTIVO SEXUAL A PARTIR DE 4º DE E.S.O.

### Cursos: :

4º Educación Secundaria, Bachillerato, Ciclos  
Formativos.

### Objetivos::

Fomento de sexualidad responsable y evitar  
comportamientos de riesgo.

### Descripción: :

Sexualidad y comunicación interpersonal. Métodos  
anticonceptivos y prevención infecciones

### Lugar

Centro Escolar.

### Fechas y horarios

Curso Escolar.

### Solicitud:

A través de la FICHA DE SOLICITUD: DE  
ACTIVIDADES (ANEXO 1) que se remitirá al coordinador  
de la actividad

### Coordinación de la actividad SALUD

José N. Díaz Sánchez  
Tel.: 91 654 09 32  
[jdiazs@ssreyes.org](mailto:jdiazs@ssreyes.org)



## 1.3.11 DESTAPANDO LO INVISIBLE

### Cursos: :

Primaria, E.S.O. y Bachillerato

### Objetivos::

Sensibilizar y dar a conocer conceptos y realidades sobre Salud Mental, rompiendo estereotipos y prejuicios.

### Descripción: :

Trabajaremos de manera progresiva, la eliminación de estigmas sobre Salud Mental a través de diferentes actividades, dinámicas y juegos, que aborden la empatía, emociones... y la prevención de la discriminación.

### Lugar

Centro Escolar.

### Fechas y horarios

En horario escolar, sesiones de 45-50 min.

### Solicitud:

A través de la FICHA DE SOLICITUD: DE ACTIVIDADES (ANEXO 1) que se remitirá al coordinador de la actividad

### Coordinación de la actividad SALUD

José N. Díaz Sánchez

Tel.: 91 654 09 32

[jdiazs@ssreyes.org](mailto:jdiazs@ssreyes.org)

## 1.3.12 CUIDA TU ESPALDA

### Cursos: :

Curso dirigido a 3º y 4º de Primaria

### Objetivos::

Enseñar pautas de higiene postural para evitar la aparición del dolor de espalda en edades tempranas y disminuir su incidencia en edades más avanzadas.

### Descripción: :

Mediante sesiones en el aula, enseñar a los niños a identificar medidas de higiene postural correcta e identificar malos hábitos que puedan alterar la salud de su espalda.

### Lugar

Centro Escolar.

### Fechas y horarios

En horario escolar.

### Solicitud:

A través de la FICHA DE SOLICITUD: DE ACTIVIDADES (ANEXO 1) que se remitirá al coordinador de la actividad

### Coordinación de la actividad SALUD

José N. Díaz Sánchez

Tel.: 91 654 09 32

[jdiazs@ssreyes.org](mailto:jdiazs@ssreyes.org)

## 1.4. ÁREA DE EDUCACIÓN EN VALORES SansEduca 2023-2024

## 1.4.1. CAMPAÑA CONTRA LA LGTBIFOBIA.

### Cursos:

Secundaria, Bachiller y Ciclos Formativos Superiores (puede solicitarse para alumnado, pero también para profesorado)

### Objetivos::

- Prevenir el acoso escolar por razón de orientación sexual e identidad de género.
- Luchar contra LGTBI en el entorno escolar

### Descripción: :

El programa se llevará a cabo a través de talleres en aula de duración variable (adaptada a las necesidades y viabilidad ofrecida por los centros participantes) con una extensión máxima de 2 h.

La metodología es participativa y de rol playing, mediante situaciones reales del aula.

Los contenidos se agrupan en los siguientes puntos:

- ✓ El sexo, el género y los cuerpos.
- ✓ La identidad de género y la expresión de género. Menores LGTBI
- ✓ La diversidad y las orientaciones sexogenéricas.
- ✓ Acoso escolar y LGTBfobia, especificidad, detención y estrategias.
- ✓ ReCursos: docentes para la atención a la diversidad en el aula.

### Lugar

Centros de Educación Secundaria.

### Fechas y horarios

El horario se adaptará a las necesidades de los grupos solicitantes.

### Solicitud:

A través de la FICHA DE SOLICITUD: DE ACTIVIDADES (ANEXO 1) que se remitirá a [mujer@ssreyes.org](mailto:mujer@ssreyes.org)

### Coordinación de la actividad

DELEGACIÓN IGUALDAD

C/ Recreo, 2

Tel. 916530269 / 916530288 Fax: 916545508

[mujer@ssreyes.org](mailto:mujer@ssreyes.org)

### Observaciones

Las actividades se desarrollarán en el próximo curso escolar, a partir de octubre

## 1.4.2. CAMPAÑA DE EDUCACIÓN EN IGUALDAD

### Cursos:

5º y 6º Primaria.

**Objetivo general:** reducir el sexismo en los siguientes componentes:

- El componente cognitivo del sexismo que consiste en confundir las diferencias sociales o psicológicas existentes entre hombres y mujeres con las diferencias biológicas ligadas al sexo, con la creencia errónea de que aquellas surgen automática e inevitablemente como consecuencia de éstas, sin tener en cuenta la influencia de la historia, la cultura y el aprendizaje.
- El componente valorativo que subyace tras estos problemas y que gira entorno a la forma sexista de construir la identidad, asociando los valores femeninos con la debilidad y la sumisión, culto a la belleza y los valores masculinos con la fuerza, el control absoluto, la dureza emocional o la utilización de la violencia,

### Lugar

Centros de Educación Primaria

### Fechas y horarios

El horario se adaptará a las necesidades de los grupos solicitantes.

### Solicitud:

A través de la FICHA DE SOLICITUD: DE ACTIVIDADES (ANEXO 1) que se remitirá a [mujer@ssreyes.org](mailto:mujer@ssreyes.org)

### Coordinación de la actividad

DELEGACIÓN IGUALDAD

C/ Recreo, 2

Tel. 916530269 / 916530288 Fax: 916545508

[mujer@ssreyes.org](mailto:mujer@ssreyes.org)

## 1.5. ÁREA DE HABILIDADES SOCIALES Y EDUCATIVAS

SansEduca 2023-2024

## 1.5.1. EMPEZAMOS EN EL COLE (Inicio en la Educación Infantil 3 años)

### Cursos:

Nivel 2-3 años E. Infantil.

### Objetivos:

- Facilitar al alumnado que finaliza el primer ciclo de Educación Infantil el paso al colegio.
- Informar a los padres y madres sobre la preparación para el cambio.
- Orientar en el manejo adecuado de posibles dificultades.

### Descripción:

Sesión informativa a las familias en la que se tratarán los siguientes temas:

- La adaptación de sus hijos/as al colegio, donde encontrarán nuevos espacios, horarios, personas y normas.
- Proceso de escolarización.
- Aspectos que las familias pueden potenciar y manejar para que la adaptación al colegio sea rápida y saludable.

### Lugar

Escuelas Infantiles de titularidad pública.

### Fechas y horarios

Al finalizar el horario lectivo, de 16.30 a 18.00h; desde febrero a abril. El calendario se establecerá con cada Escuela en función de las peticiones recibidas.

### Coordinación la actividad EDUCACIÓN

Teléfono: 91 658 89 93 / 99  
tbanderar@ssreyes.org

### Observaciones:

Este programa incluye la Guía de Orientación “Empezamos en el Cole”, que está colgada en la Web municipal:  
[https://www.ssreyes.org/acces/reCursos:/doc/Servicios\\_municipales/Educacion/Publicaciones/1385615630\\_11620201055.pd](https://www.ssreyes.org/acces/reCursos:/doc/Servicios_municipales/Educacion/Publicaciones/1385615630_11620201055.pd)

## 1.5.2. DE 6º A 1º (PASO DE PRIMARIA A SECUNDARIA)

### Cursos:

6º Ed. Primaria.

### Objetivos:

- Facilitar al alumnado de 6º de Ed. Primaria, el paso al instituto.
- Aprender habilidades en el manejo de situaciones de riesgo.
- Potenciar factores de protección.

### Descripción:

Recogida de demandas y expectativas del alumnado a través de un cuestionario.

Dos sesiones informativas en las que los técnicos y técnicas de Educación, Salud y Policía Local, abordarán las demandas del alumnado recogidas en los cuestionarios previos, así como:

- información básica sobre el cambio de centro escolar y su incidencia en las relaciones con iguales.
- Nuevas amistades.
- Uso responsable de las nuevas tecnologías.
- Información sobre sustancias nocivas para la salud.
- Aprender habilidades para resolución de conflictos

### Lugar

Centro escolar.

### Fechas y horarios

En horario escolar, de abril a mayo, en dos sesiones de 90 minutos.

### Solicitud:

No es necesario, la actividad se realiza en todos los centros escolares.

### Coordinación la actividad EDUCACIÓN

La actividad se realiza coordinadamente a través de las Secciones de Educación, Policía Local y Salud.

Teléfono: 91 658 89 93 / 99

[tbanderar@ssreyes.org](mailto:tbanderar@ssreyes.org)

### Observaciones:

Este programa incluye la Guía de Orientación “De 6º a 1º” que está colgada en la Web municipal.

[https://www.ssreyes.org/acces/reCursos:](https://www.ssreyes.org/acces/reCursos/)

[/doc/Servicios\\_municipales/Educacion/Publicaciones.](https://www.ssreyes.org/acces/reCursos:/doc/Servicios_municipales/Educacion/Publicaciones)



1.6. ÁREA DE DEPORTES  
SansEduca 2023-2024

## 1.6.1. INTRODUCCIÓN AL AJEDREZ

### Cursos:

4º E. Primaria.

### Objetivos:

- Desarrollar la capacidad mental.
- Mejorar la atención y concentración.
- Ampliar la capacidad estratégica.

### Descripción:

Aprendizaje del ajedrez.

### Lugar

Centro escolar. En horario lectivo

### Fechas y horarios

Octubre a mayo de 15:00 a 16:00 h.

### Solicitud:

Al club V Centenario de Ajedrez, a la coordinación de la actividad.

Coordinación de la actividad  
**DEPORTES**

Juan Carlos Antón

Teléfono: 616 57 30 59

[antonquevedo@gmail.com](mailto:antonquevedo@gmail.com)

## 1.6.2. XLI COMPETICIONES MUNICIPALES

### Cursos:

3º, 4º, 5º y 6º E. Primaria. 1º, 2º, 3º y 4º ESO y 1º y 2º Bachillerato

### Objetivos:

- Potenciar el deporte.
- Fomentar las acciones competitivas de las escuelas deportivas y deporte en la escuela.
- Coordinar acciones educación y deportes

### Descripción:

Competiciones de ámbito local en distintas modalidades deportivas  
Participación en programa infantil de la Comunidad de Madrid.

### Lugar

Instalaciones deportivas municipales

### Fechas

De noviembre a mayo

### Solicitud:

La inscripción se realizará directamente en el departamento de competiciones

### Coordinación de la actividad

#### DEPORTES

Departamento de Competiciones del Servicio de Deportes

Antonio Parras Oliva

Teléfono: 916636611

[aparraso@ssreyes.org](mailto:aparraso@ssreyes.org)

## 1.6.3. II OLIMPIADA ESCOLAR SAN SEBASTIAN DE LOS REYES

### Cursos:

3º, 4º, 5º y 6º E. Primaria. 1º, 2º, 3º y 4º ESO.

### Objetivos:

- Potenciar el deporte.
- Convivencia entre centros educativos.
- Coordinar acciones educación y deportes

### Descripción:

Encuentro deportivo en distintas modalidades deportivas que se desarrollan en el municipio, coordinadas a través de los distintos centros educativos de la localidad

### Lugar

Polideportivo Municipal Dehesa Boyal

### Fechas

mayo

### Solicitud:

La inscripción se realizará directamente en el departamento de competiciones por parte de los distintos centros educativos de la localidad.

### Coordinación de la actividad

#### DEPORTES

Departamento de Competiciones del Servicio de Deportes

Antonio Parras Oliva

Teléfono: 916636611

[aparraso@ssreyes.org](mailto:aparraso@ssreyes.org)

## 1.7. ÁREA DE SEGURIDAD SansEduca 2023-2024

## 1.7.1. EDUCACIÓN VIAL EN ESCUELAS INFANTILES Y EN 2º CICLO DE EDUCACIÓN INFANTIL

### Cursos :

Ed. Infantil 2-3 años (Escuelas Infantiles) y último ciclo de educación infantil en el colegio (5 años).

### Objetivos::

- Conocer las normas y comportamientos básicos como peatones en las vías públicas (Adaptadas a su edad).

### Descripción: :

Una sesión, entre 1,30-2,00 horas aproximadamente.

En el aula, los agentes junto con la profesor/a trabajaran distintos aspectos:

- Zonas seguras e inseguras.
- Diferencias entre acera y calzada.
- Asociar calzada a vehículo y acera a peatón.
- La importancia de ir de la mano de un mayor.
- Distinción de sonidos y tamaños. Proximidad y lejanía.
- Diferencias de formas, colores.
- Simbología del semáforo peatonal.
- Asociar el color rojo a parar y el verde al movimiento.
- Como viajeros: la silla de seguridad.

Y la relación e importancia de los mismos cuando van por la calle. Se les facilitará información sobre normas, comportamientos y actividades como peatones y viajeros.

En el patio: Se señalará un circuito en el que deberán poner en práctica los conocimientos que se le han facilitado con anterioridad. Realizarán el circuito con triciclos, motos y

diferentes materiales guiados por Agentes de la Escuela de Educación Vial.

### Lugar

Centro Escolar. Aula y patio.

### Fechas y horarios:

Del 1 de octubre al 15 de junio, de 9,45 a 12,45 h.

### Solicitud:

A través de la FICHA DE SOLICITUD: DE ACTIVIDADES (ANEXO 1) que se remitirá a [educacionvial@ssreyes.org](mailto:educacionvial@ssreyes.org)  
<http://www.ssreyes.org>

### Coordinación de la actividad: EDUCACIÓN VIAL

Tef.: 91 659 38 28 – 916513300 (Ext 24028) | Fax. 91 654 87 63  
[educacionvial@ssreyes.org](mailto:educacionvial@ssreyes.org)  
<http://www.ssreyes.org>

### Observaciones:

Actividades complementarias: En el aula el profesor podrá trabajar los aspectos relacionados con la materia en cuestión.

## 1.7.2. EDUCACIÓN VIAL 2º Y 3º DE EDUCACIÓN PRIMARIA

### Cursos: :

2º y 3º E. Primaria.

### Objetivos::

Para 2º de E. Primaria:

- Conocer el entorno e identificar los elementos de la vía urbana.
- Adquirir hábitos de comportamiento y prudencia en el uso de las vías como peatón.

Para 3º de Ed. Primaria:

- Conocer las normas elementales de circulación
- Aprender el manejo de la bicicleta.

### Descripción: :

1 sesión teórico-práctica para cada curso

Clase teórica sobre comportamientos del peatón.

Clase práctica en circuito.

### Lugar

Edificio de Protección Ciudadana. Escuela de Educación Vial  
C/ Real, 97

### Fechas y horarios:

Del 1 de octubre al 15 de junio, de 9,45 a 12,45 h.

### Solicitud:

A través de la FICHA DE SOLICITUD: DE ACTIVIDADES  
(ANEXO 1) que se remitirá a  
educacionvial@ssreyes.org

<http://www.ssreyes.org>

### Coordinación de la actividad:

#### EDUCACIÓN VIAL

Tel.: 91 659 38 28 / 916513300 (Ext 24028) | Fax. 91 654 87  
63

[educacionvial@ssreyes.org](mailto:educacionvial@ssreyes.org)

<http://www.ssreyes.org>

## 1.7.3. EDUCACIÓN VIAL 5º DE EDUCACIÓN PRIMARIA

### Cursos: :

5º E. Primaria.

### Objetivos::

- Conocer las normas de circulación y hábitos de conciencia ciudadana en relación con el tráfico.
- Aprender el manejo de la bicicleta y profundizar en su mecánica y mantenimiento

### Descripción: :

1 sesión teórico-práctica, que se realizará en el interior del parque de Educación vial

### Lugar

Edificio de Protección Ciudadana. Escuela de Educación Vial  
C/ Real, 97

### Fechas y horarios:

Del 1 de octubre al 15 de junio, de 9,45 a 12,45 h.

### Solicitud:

A través de la FICHA DE SOLICITUD: DE ACTIVIDADES (ANEXO 1) que se remitirá a [educacionvial@ssreyes.org](mailto:educacionvial@ssreyes.org)  
<http://www.ssreyes.org>

### Coordinación de la actividad: EDUCACIÓN VIAL

Tel.: 91 659 38 28 / 916513300 (Ext 24028) | Fax. 91 654 87 63  
[educacionvial@ssreyes.org](mailto:educacionvial@ssreyes.org)  
<http://www.s>



## 1.7.4. EDUCACIÓN VIAL EN EDUCACIÓN ESPECIAL

### Cursos: :

Alumnado de Educación Especial.

### Objetivos::

- Conocer las normas, señales de tráfico más básicas y respetarlas.
- Adquirir y reforzar hábitos y actitudes positivas
  - Como peatón en ciudad y en carretera, tanto de día como de noche.
  - Como viajero, en coche particular, transporte colectivo y escolar.
  - Como conductor de bicicleta.
- Desarrollar hábitos de cortesía, buena educación y sentido de la responsabilidad.

### Descripción: :

Sesión teórica en el aula con el siguiente contenido:

- Señales de tráfico.
- Normas de circulación.
- Medios de transporte; colectivos y privados.
- Nociones espaciales.

### Sesión práctica:

- Comportamiento como peatones, desarrollado en el circuito realizando un recorrido.
  - Circular por el lado derecho de la acera.
  - Cruce de calles.
  - Respeto de las señales de tráfico: agentes y semáforos.

- Utilización de bicicletas y Karts:
  - Circulación por el lado derecho.
  - Parada y puesta en marcha.

### Lugar

Escuela de Educación Vial.

### Fechas y horarios:

Sesiones según grupos. Del 15 de septiembre al 15 de junio. 9,45 a 12,45 h.

### Solicitud:

A través de la FICHA DE SOLICITUD: DE ACTIVIDADES (ANEXO 1) que se remitirá a [educacionvial@ssreyes.org](mailto:educacionvial@ssreyes.org)  
<http://www.ssreyes.org>

### Coordinación de la actividad:

#### EDUCACIÓN VIAL

Tef.: 91 659 38 28– 916513300 (Ext 24028) | Fax. 91 654 87 63

[educacionvial@ssreyes.org](mailto:educacionvial@ssreyes.org)

<http://www.ssreyes.org>

### Observaciones:

Actividades complementarias: Al finalizar la sesión a cada escolar se le entregará el CARNET DE VIAJERO/PEATÓN.

## 1.7.5. EDUCACIÓN VIAL EN 4º DE E.S.O.

**Cursos:** :  
4º ESO.

**Objetivos:**

- Fomentar la percepción del riesgo a la hora de usar la bicicleta y el ciclomotor si no se cumplen las normas o de viajar sin el casco de seguridad.
- Trabajar distintos valores de seguridad vial en el uso responsable del ciclomotor y de la bicicleta.

**Descripción:** :

TE PUEDE PASAR A TI

Charlas dirigidas por personal de la asociación AESLEME (asociación para el estudio de la lesión medular espinal), suelen ser impartidas por un/a lesionado/a medular y un profesional sanitario.

Percepción del riesgo al usar mal un ciclomotor, las ventajas del casco reflectantes, cumplir las normas...la actividad consistirá en recoger las ideas que pueden surgir,

**Lugar**

Centro educativo en horario escolar de mañana.

**Fechas y horarios:**

Sesiones de 50 a 60 minutos. Entre los meses de octubre a junio.

**Solicitud:**

A través de la FICHA DE SOLICITUD: DE ACTIVIDADES (ANEXO 1) que se remitirá a [educacionvial@ssreyes.org](mailto:educacionvial@ssreyes.org)  
<http://www.ssreyes.org>

**Coordinación de la actividad:**  
**EDUCACIÓN VIAL**

Tef.: 91 659 38 28– 916513300 (Ext 24028) | Fax. 91 654 87 63  
[educacionvial@ssreyes.org](mailto:educacionvial@ssreyes.org)  
<http://www.ssreyes.org>

## 1.7.6. EDUCACIÓN VIAL EN 1º DE BACHILLERATO.

### Cursos: :

1º de Bachillerato.

### Objetivos::

- Sensibilizar a la población de 16-17 años de los riesgos de conducir vehículos a motor.

### Descripción: :

Charlas dirigidas por personal de la asociación AESLEME (asociación para el estudio de la lesión medular espinal), suelen ser impartidas por un/a lesionado/a medular y un profesional sanitario.

La actividad consiste en una charla en la que el/la lesionado/a medular cuenta su propia historia, los riesgos que existen y las consecuencias de los accidentes de tráfico, todo ello apoyado por videos y demostraciones in situ.

Conocer las causas que producen los accidentes y formas de evitarlas:

- Cómo intervenir en un accidente para no agravar las lesiones existentes.
- Conocer las consecuencias de los accidentes: lesiones medulares y traumatismos craneoencefálicos: problemas físicos, psicológicos y sociales.

### Lugar

Centro educativo.

### Fechas y horarios:

Horario escolar de mañana, sesiones de 50 a 60 minutos.  
Entre los meses de octubre a junio.

### Solicitud:

A través de la FICHA DE SOLICITUD: DE ACTIVIDADES (ANEXO 1) que se remitirá a [educacionvial@ssreyes.org](mailto:educacionvial@ssreyes.org)  
<http://www.ssreyes.org>

### Coordinación de la actividad: EDUCACIÓN VIAL

Tef: 91 659 38 28 – 916513300 (Ext 24028)

Fax. 91 654 87 63

[educacionvial@ssreyes.org](mailto:educacionvial@ssreyes.org)

<http://www.ssreyes.org>

## 1.7.7. CONOCIMIENTO DE LA FUNCIÓN DE LAS UNIDADES CANINAS POLICIALES.

### Cursos: :

Educación Infantil y Primaria

### Objetivos::

Acercar la unidad canina a los Centros Educativos

### Descripción: :

- A través de talleres, donde observarán la capacidad que tienen los perros para detectar olores, sabores etc ,así como la labor de colaboración que tienen con los agentes de la policía.

### Lugar

Centro educativo, en las aulas donde los niños estén sentados.

### Fechas y horarios:

Horario escolar, a concretar con los centros.

### Solicitud:

A través de la FICHA DE SOLICITUD: DE ACTIVIDADES (ANEXO 1) que se remitirá a [iajimenezr@ssreyes.org](mailto:iajimenezr@ssreyes.org)

### Coordinación de la actividad:

Policía local:Oficial 281342029

[iajimenezr@ssreyes.org](mailto:iajimenezr@ssreyes.org) con copia a [iajimenezr@yahoo.es](mailto:iajimenezr@yahoo.es)

### Observaciones

No hay problema en realizar la actividad con clases completas, pero hay que tener en cuenta si hay algún niño es alérgico a los perros

1.8. CONCURSOS:  
SansEduca 2023-2024

## 1.8.1. CONCURSO ESCOLAR DE LECTURA EN PÚBLICO

### Cursos:

3º a 6º Educación Primaria y Educación Secundaria.

### Objetivos:

- Destacar la importancia de la lectura en la formación integral de las personas.

### Descripción:

Cada centro podrá presentar un total de seis lectores por curso (máximo 24 lectores por centro). Cada participante leerá unos 3 minutos en total (poesía y prosa). Los lectores podrán asistir acompañados de su clase.

Se establecen seis categorías (3º y 4º Primaria; 5 y 6º Primaria; 1º y 2º ESO, 3º y 4º ESO, Mejor CEIP, Mejor IES).

Se concederá un premio por cada una de las categorías. La nota de los centros se calculará con las diez mejores puntuaciones obtenidas por los lectores que hayan representado al centro, sin incluir las de la final.

Se realizará una final con los 5 mejores lectores de cada una de las categorías individuales.

### Lugar

Biblioteca Marcos Ana, Biblioteca Claudio Rodríguez y Centro de Formación

### Fechas y horarios

Marzo y abril. Horario lectivo.

### Solicitud:

La Sección de Bibliotecas se pondrá en contacto con cada centro educativo para ofrecerles la participación en el Concurso de Lectura en Público. Una vez confirmada la participación, se asignará la fecha en coordinación con el centro.

### Coordinación

**BIBLIOTECAS MUNICIPALES**

Tel. 912616480 / 916590572 / 916597135

[www.ssreyes.org](http://www.ssreyes.org)

## 1.8.2. CONCURSO DE DIBUJO PARA LA PORTADA DE LA AGENDA Y LAS GUÍAS DE ACTIVIDADES DIRIGIDAS A ESCOLARES

### Cursos:

1º-4º ESO.

### Objetivos:

- Fomentar la creatividad y la expresión plástica.

### Descripción:

Actividad realizada en coordinación con el Departamento de Educación Plástica y Dibujo de los centros de Educación Secundaria financiados con fondos públicos.

De los trabajos presentados se seleccionará un finalista por centro escolar y de entre estos dibujos, se elegirá el que será la portada de la agenda y las guías correspondientes al curso escolar 2024/2025.

Los y las ganadores recibirán una tarjeta regalo y un cartón pluma con su dibujo.

Los centros participantes recibirán un cartón pluma con el dibujo ganador del centro.

### Lugar

Centros de Educación Secundaria financiados con fondos públicos.

### Fechas y horarios

De marzo a mayo.

### Solicitud:

No es necesaria.

### Coordinación de la actividad EDUCACIÓN

Teléfono: 916588999 / 93

educacion@ssreyes.org

www.ssreyes.org

### Observaciones

Se remitirá a los centros las bases del Concurso con suficiente antelación.

### 1.8.3. XXIV CONCURSO INFANTIL DE DIBUJO “CARTA A LOS REYES MAGOS”

#### Cursos:

Educación Infantil, Educación Primaria, Educación Secundaria y Educación Especial Para niños y niñas menores de 13 años.

#### Objetivos:

- Destacar la importancia de la lectura asociándola a la tradición de la carta a los Reyes Magos.

#### Descripción:

Se trata de realizar un dibujo tamaño DIN-4 con el tema de los Reyes Magos y los libros.

El dibujo ganador ilustra la Carta a los Reyes Magos, editada por el Ayuntamiento. Podrá utilizarse como imagen en otros soportes editados por el Ayuntamiento.

El ganador recibirá un diploma y un lote de libros adecuados a su edad.

Se escogen 9 finalistas que reciben un diploma y un libro. La entrega de premios tiene lugar el 17 de diciembre en la Biblioteca Marcos Ana.

#### Lugar y fechas:

Entrega de dibujos del 13 de noviembre al 1 de diciembre en Las tres bibliotecas.

Todos los dibujos participantes se exponen en la Biblioteca Marcos Ana desde el día de la entrega de premios hasta el 9 de enero de 2024

#### Solicitud:

La Sección de Bibliotecas se pondrá en contacto con cada centro educativo para ofrecerles la participación en el Concurso de dibujo “Carta a los Reyes Magos”.

#### Coordinación de la actividad

Bibliotecas Municipales

Tel. 91 261 64 80 / 91 659 05 72 / 91 659 71 35

[www.ssreyes.org](http://www.ssreyes.org)



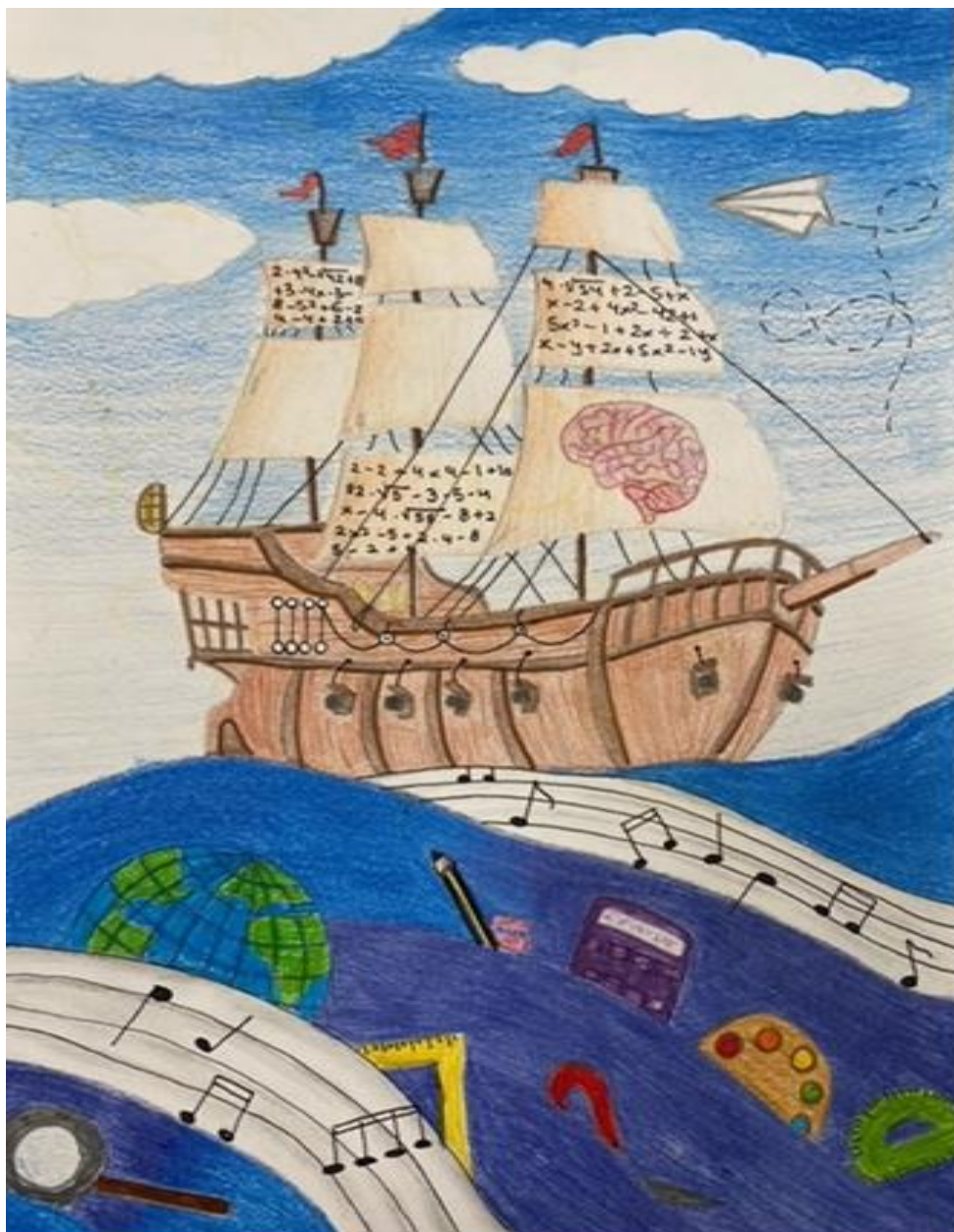

## 2. OTROS PROGRAMAS Y ACTIVIDADES DIRIGIDAS A LA COMUNIDAD EDUCATIVA

## 2.1. PROGRAMAS Y PREMIOS DIRIGIDOS AL PROFESORADO SansEduca 2023-2024

## 2.1.1. ESCUELA DE EMERGENCIAS PARA EL PROFESORADO

### Cursos:

Profesorado de centros educativos

### Objetivos:

Dotar al profesorado de unas nociones básicas sobre Protección Civil y emergencias o primeros auxilios.

### Descripción:

Durante una o dos sesiones se explicará al profesorado lo relativo a Protección Civil, y se les dotará de conocimientos para actuar como primer interviniente en accidentes o emergencias que se puedan producir en el centro.

### Lugar

Centro Educativo

### Fechas y horario

Del 1 de octubre al 15 de junio y horario a determinar

### Solicitud:

A través de la FICHA DE SOLICITUD: DE ACTIVIDADES (ANEXO 1) que se remitirá a: [proteccioncivil@ssreyes.org](mailto:proteccioncivil@ssreyes.org)

Coordinación de la actividad  
**PROTECCIÓN CIVIL**

Teléfono: 916637713

[proteccioncivil@ssreyes.org](mailto:proteccioncivil@ssreyes.org)

## 2.1.2. PREMIOS LOCALES A LA INNOVACIÓN EDUCATIVA

### Cursos: :

Toda la Comunidad Escolar

### Objetivos::

- Motivar y fomentar la participación de los centros a los que va dirigido el programa para la puesta en marcha e implementación de metodologías innovadoras y buenas prácticas educativas.
- Reconocer el trabajo e iniciativa pedagógica del profesorado y de toda la comunidad educativa.

### Descripción: :

Reconocimiento de la labor de los centros educativos públicos, mediante la presentación por parte de éstos de proyectos innovadores y buenas prácticas educativas, que reviertan en la calidad educativa del municipio.

Podrán presentar proyectos: Todos los miembros de la comunidad educativa (profesorado, tanto individual como en grupo, AMPAS, Equipos Directivos, Asociaciones de alumnos/as o Agrupaciones informales de la comunidad educativa vinculadas a algún centro).

Modalidades y dotación de los premios: Ver bases convocatorias.

Bases de la convocatoria: A partir de septiembre en la web municipal.

### Lugar:

Presentación de proyectos y memoria: Delegación Municipal de Educación. Centro Sociocultural Pablo Iglesias, Avda. Baunatal 18. 4ª planta.

### Fechas

Ver convocatoria.

### Coordinación de la actividad EDUCACIÓN

Tel. 91 6588993 / 90

educacion@ssreyes.org

## 2.2. PROGRAMAS DE ATENCIÓN PSICOLÓGICA Y SOCIAL SansEduca 2023-2024

## 2.2.1. INFORMACIÓN Y ASESORAMIENTO EDUCATIVO Y PSICOLÓGICO

### Dirigido a:

Toda la comunidad educativa.

### Objetivos:

- Asesorar y orientar sobre dificultades o dudas relacionadas con el ámbito psicológico y/o educativo.
- Informar, derivar y establecer la coordinación con aquellos reCursos: que puedan dar respuesta a las necesidades planteadas.

### Descripción:

Entrevistas individuales de información y asesoramiento.

### Lugar

Unidad de Programas Educativos y Psicológicos.

Sección de Educación.

Av. Baunatal, 18, 4ª planta.

### Fechas y horarios

Durante todo el curso escolar, de lunes a viernes, previa cita.

### Solicitud:

Durante todo el curso escolar.

Cita previa en la Unidad de Programas Educativos y Psicológicos, de lunes a viernes, de 9:00 a 14.00 h.

### Coordinación de la actividad

EDUCACIÓN

Raquel Núñez

Teléfono: 91 658 89 93 / 99 Fax: 91 653 96 38

educacion@ssreyes.org

## 2.2.2. PREVENCIÓN Y CONTROL DEL ABSENTISMO ESCOLAR

### Dirigido a:

Enseñanza obligatoria.

### Objetivos:

- Procurar la asistencia a clase de todo el alumnado en edad de escolarización obligatoria.
- Trabajar con la comunidad educativa para facilitar la asistencia regular del alumno a clase.
- Intervenir sobre situaciones de riesgo para prevenir la aparición del absentismo.

### Descripción:

Intervención con el menor, la familia, el centro educativo y otros reCursos: tanto para prevenir el absentismo escolar como para integrar al alumno absentista en su centro.

### Lugar

Sección de Educación.  
Av. Baunatal, 18, 4ª planta.

### Fechas y horarios

Durante todo el curso escolar, de lunes a viernes.

### Solicitud:

A través de los centros educativos.  
Durante todo el curso escolar.  
De lunes a viernes, de 9.00 a 14.00 h.

### Coordinación de la actividad

#### EDUCACIÓN

Raquel Núñez

Teléfono: 91 658 89 93 / 99 | Fax: 91 653 96 38  
educacion@ssreyes.org

## 2.3. PROGRAMAS DE APOYO AL ESTUDIO

SansEduca 2023-2024



### 2.3.1. LAS TARDES DEL COLE

Programa educativo en el propio colegio para que niñas y niños, después del horario escolar, tengan un tiempo para tomar la merienda, compartir juegos con sus compañeros y realizar sus tareas escolares, con el cuidado y apoyo de monitores y educadoras.

**Edades:**

- De 3º a 6º de Educación Primaria.

**Dónde:** Colegios públicos de Educación Infantil y Primaria, según demanda.

**Cuándo:**

- octubre a mayo, de 16-18h

De 2 a 5 días según modalidades y demanda. Existe la modalidad de 1h/5 días a la semana y modalidad de días sueltos, sin refuerzo escolar dentro del alumnado que está dentro de franja escolar de 3º a 6º EP.

**Inscripción:**

on-line en la web: [www.sanseconcilia.org](http://www.sanseconcilia.org)

**Coste:** Consultar el precio en el tríptico

+ info: Delegación de Educación  
lunes a viernes de 9.00 a 14.00h.  
Centro Sociocultural Pablo Iglesias  
Av. Baunatal, 18, 4ª planta  
Tel. 91 658 89 93 / 99

[sanseconcilia@ssreyes.org](mailto:sanseconcilia@ssreyes.org)

Consultar el tríptico de Sanse Concilia en el enlace:

[Tríptico SANSECONCILIA 2023-24 \(ssreyes.org\)](http://www.sanseconcilia.org)

## 2.3.2. AULA DE ESTUDIO (Centro Joven Sanse)

Espacio para estudiar y consultar material bibliográfico con posibilidad de utilización de ordenador portátil; zona Wi-Fi.

**Edad:** 14 a 30 años.

**Cuándo:** Todo el año.

### Fechas y Horarios

Lunes a viernes de 8.30 a 14.00h y de 15.30 a 21.00 h.

Sábados de 10.30 a 15.00h y de 16.30 a 21.00 h.

Domingos de 17.30 a 21.00 h.

Horario especial de apertura en periodo de exámenes.

+ info: [Sección de Juventud e Infancia](#)

Centro Joven Sanse “Daniel Rodríguez”

Av. Valencia, 3

Tel.: 91 652 07 43 / 91 652 08 89 Fax: 91 658 61 25

[juventud@ssreyes.org](mailto:juventud@ssreyes.org)

[www.ssreyes.org](http://www.ssreyes.org)



centrojovensanse



@sansejuventud



centrojovensanse

**Observaciones:** Consultar horarios en períodos vacacionales.

2.4. PROGRAMAS DE CONCILIACIÓN  
DE LA VIDA LABORAL Y FAMILIAR  
SansEduca 2023-2024

### 2.4.1. LOS PRIMEROS DEL COLE

Programa de conciliación en el propio colegio para que las niñas y niños puedan desayunar, jugar y realizar sus tareas, desde las 7.30 hasta el comienzo de la actividad lectiva.

**Edad:** 3 a 11 años.

**Dónde:** Colegios públicos de Educación Infantil y Primaria.

**Cuando:** Todos los días lectivos del curso escolar.

**Inscripción:** on-line en la web: [www.sanseconcilia.org](http://www.sanseconcilia.org)

**Coste:** consultar precio en el tríptico.

+ info: Delegación de Educación

Av. Baunatal, 18, 4ª planta.

Tel. 91 658 89 93 / 99

[sanseconcilia@ssreyes.org](mailto:sanseconcilia@ssreyes.org)

Consultar-el tríptico de Sanse Concilia en el enlace:

[Tríptico SANSECONCILIA 2023-24 \(ssreyes.org\)](http://www.sanseconcilia.org)

### 2.4.2. LAS TARDES DEL COLE

Programa educativo en el propio colegio para que las niñas y niños, después del horario escolar, tengan un tiempo para tomar la merienda, compartir juegos con sus compañeros y realizar sus tareas escolares, con el cuidado y apoyo de monitores y educadoras.

**Edades:**

- De 3º a 6º de Educación Primaria.

**Dónde:** Colegios públicos de Educación Infantil y Primaria, según demanda.

**Cuando:**

- octubre a mayo, de 16-18h

De 2 a 5 días según modalidades y demanda. Existe la modalidad de 1h/5 días a la semana y modalidad de días sueltos, sin refuerzo escolar dentro del alumnado que está dentro de franja escolar de 3º a 6º EP

**Inscripción:**

on-line en la web: [www.sanseconcilia.org](http://www.sanseconcilia.org)

**Coste:** Consultar el precio en el tríptico

+ info: Delegación de Educación

lunes a viernes de 9.00 a 14.00h.

Centro Sociocultural Pablo Iglesias

Av. Baunatal, 18, 4ª planta

Tel. 91 658 89 93 / 99

[sanseconcilia@ssreyes.org](mailto:sanseconcilia@ssreyes.org)

Consultar el tríptico de Sanse Concilia en el enlace:

[Tríptico SANSECONCILIA 2023-24 \(ssreyes.org\)](http://www.sanseconcilia.org)

### 2.4.3. PROGRAMA DE OCUPACIÓN DEL TIEMPO LIBRE EN DÍAS NO LECTIVOS

Actividad lúdica con juegos y talleres divertidos los días laborables que no hay colegio, para facilitar la conciliación de las familias.

**Edad:** 3 a 11 años.

**Dónde:** En los CEIP Antonio Buero Vallejo, (calle Vizcaya, 28) de San Sebastián de los Reyes.

**Cuando:** Días no lectivos de Septiembre, Navidad, Semana Santa, Junio y otros Días No Lectivos del curso 22-23 (13 de octubre, 7 de diciembre, 22 y 23 de febrero y 3 de mayo). De 7.30 a 16.30 h.

Inscripción on-line en la web: [www.sanseconcilia.org](http://www.sanseconcilia.org)

Se anunciará en los medios locales, a partir de octubre.

Actividades:

- Septiembre No lectivo 2023
- Otros días No lectivos 2023/24
- Navidades No lectivas 2023/24
- Semana Santa No lectiva 2024
- Junio No lectivo 2024

**Coste:** Consultar el precio en el tríptico de Sanse Concilia en el enlace:

[Tríptico SANSECONCILIA 2023-24 \(ssreyes.org\)](http://www.sanseconcilia.org)

+ info: Delegación de Educación

lunes a viernes de 9.00 a 14.00h.  
Centro Sociocultural Pablo Iglesias  
Av. Baunatal, 18, 4ª planta  
Tel. 91 658 89 93 / 99  
[sanseconcilia@ssreyes.org](mailto:sanseconcilia@ssreyes.org)

**Observaciones:**

La inscripción concluye siete días laborables antes del inicio de la actividad.

Posibilidad de optar a servicio de desayuno (7.30h a 9.30h), comedor (14h a 15.30h) y ampliación de tarde (15.30h a 16.30h).

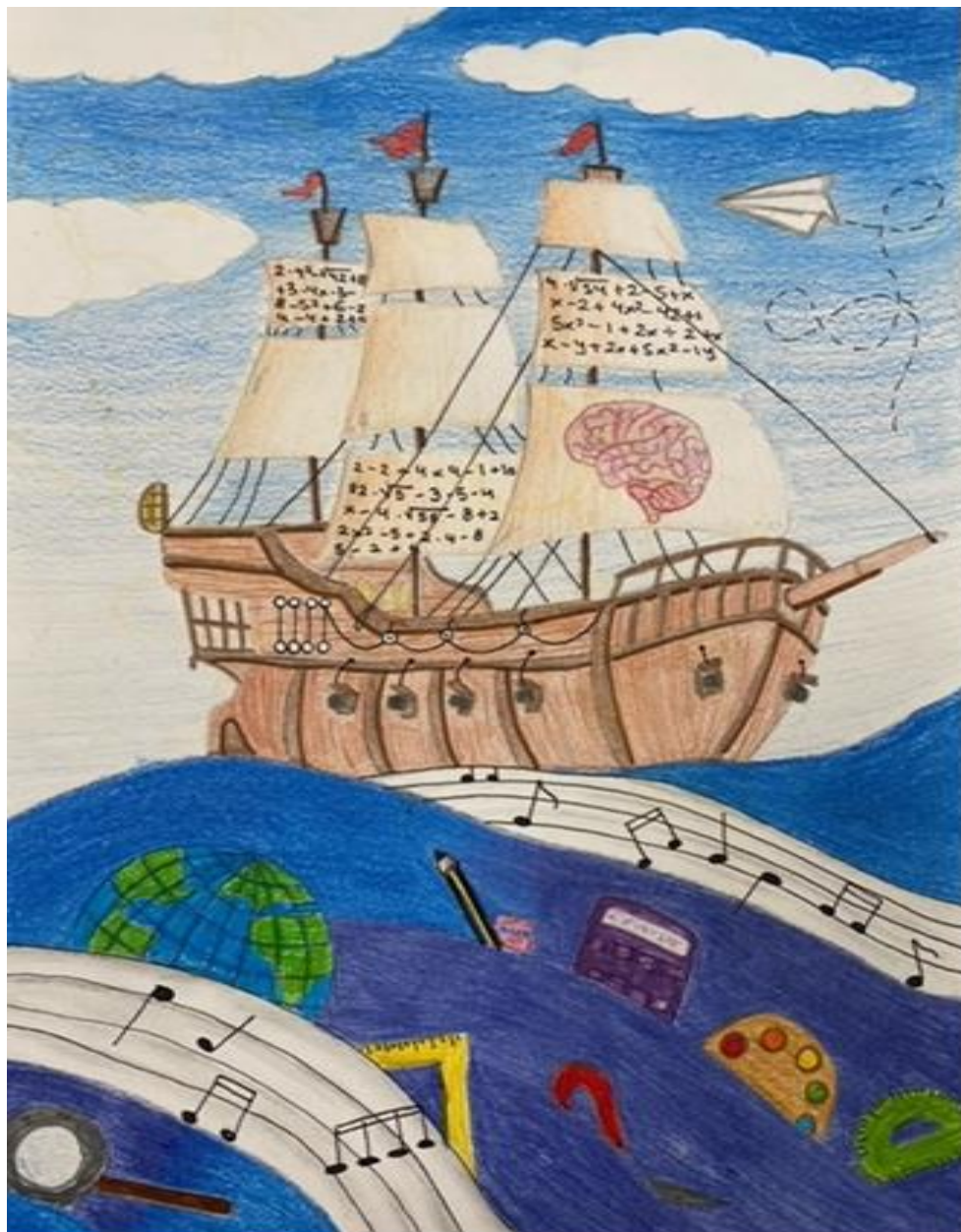

### 3. GUÍAS Y MATERIALES DE ORIENTACIÓN Y APOYO ESCOLAR

## 3.1. GUÍAS Y MATERIALES DE ORIENTACIÓN Y APOYO ESCOLAR

### EDUCACIÓN:

- Guía de Orientación “Empezamos en el Cole”
  - Dirigido a: Educación Infantil 3 años
  - Disponible en: digital
- Guía de Orientación “De infantil a Primaria”
  - Dirigido a: 1º de Educación Primaria
  - Disponible en: digital
- Guía de Orientación “De 6º a 1º”
  - Dirigido a: 6º de Primaria y 1º ESO
  - Disponible en: digital

### IGUALDAD:

- Guía para Adolescentes *¿Sabes que tipo de relación tienes con tu pareja?*
  - Dirigido a: Adolescentes
  - Disponible en [www.ssreyes.org/igualdad](http://www.ssreyes.org/igualdad)
- Guía para Adolescentes *Atrévete a hablar de Ello.*
  - Dirigido a: Adolescentes
  - Disponible en [www.ssreyes.org/igualdad](http://www.ssreyes.org/igualdad)
- Vídeo: *Atrévete a actuar Ello.*
  - Dirigido a: Adolescentes
  - Material audiovisual
  - Disponible en [www.ssreyes.org/igualdad](http://www.ssreyes.org/igualdad)

“Todo lo que necesitas saber de feminismo”  
#haz MatchaConsentimiento

## **ANEXOS**





## ANEXO 2: CENTROS MUNICIPALES

### **Ayuntamiento**

Casa Consistorial  
Plaza de la Constitución, 1.  
Tel. 91 659 71 02

### **Biblioteca Central**

Plaza Andrés Caballero.  
Tel. 91 261 64 80

### **Biblioteca Plaza de la Iglesia**

Plaza de la Iglesia, 5.  
Tel. 91 659 71 35

### **Biblioteca Claudio Rodríguez**

Av. Maximiliano Puerro del Tell s/n.  
Tel 91 654 05 72

### **Caserón**

Museo Etnográfico “El Caserón”  
Servicio de Atención Ciudadana (SAC)  
Archivo  
Plaza de la Constitución  
Tel. 91 659 71 00

### **Centro de Actividades para La Infancia**

Atividades para la Infancia  
Av. de Baunatal, 9  
Tel. 91 652 08 89

### **Centro Actúa**

Participación Ciudadana  
Cooperación al Desarrollo.  
Inmigración  
C/ Dos de Mayo, 6  
Tel. 91 659 39 40

### **Centro de Sociocultural “Club de Campo”**

C/ Federico Chueca s/n  
916595547

### **Centro de Barrio los Arroyos**

Paseo de Guadalajara 5  
Tel. 91 651 70 66

### **Centro Claudio Rodríguez**

Deportes  
Av. Maximiliano Puerro del Tell s/n.  
Tel. 91 654 09 00

### **Centro Tecnológico y de Equipamiento**

Medio Ambiente  
Av. Matapiñonera, 38.  
Tel: 91 659 17 63 / 64

### **Centro de la Naturaleza Dehesa Boyal**

Av. Navarrondán s/n  
Tel. 91 652 94 89

### **Centro Joven Sanse Daniel Rodríguez**

Juventud e Infancia  
Av. Valencia, 3.  
Tel.91 652 08 89 / 43

### **Centro Municipal de Formación Ocupacional**

Desarrollo Local y Empleo  
Av. Ramón y Cajal, 15.  
Tel. 91 658 78 01

### **Centro Municipal de Servicios**

Salud  
Servicios Sociales  
Discapacidad  
C/ Federico García Lorca s/n.  
91 654 08 22

### **Centro Sociocultural Pablo Iglesias**

Artes Escénicas. Teatro Adolfo Marsillach  
Educación  
Universidad Popular  
Av. Baunatal, 18.  
Tel. 91 658 89 90

### **Delegación de Igualdad**

C/ Recreo,2.  
Tel. 91 653 02 88 / 91 653 02 69

### **Escuelas Infantiles Municipales**

“Las Cumbres”  
Av, de Andalucía s/n  
Tel.91 651 86 68  
“La Locomotora”

Av. Pontevedra,2  
Tel. 91 654 72 81  
“Sanserito”  
C/ Emilia Pardo Bazán, 5 S.S. Reyes  
direccion-sanserito@atreyugestioneducativa.com  
Tel. 91 268 52 80

### **Escuela Municipal de Música y Danza**

Paseo de Guadalajara 9  
Tel. 91 651 97 47

### **Protección Ciudadana**

Policía Local  
C/ Real,97  
Tel. 91 551 33 00  
Protección Civil  
C/ Real,97  
Tel.91 663 77 13

### **Poliesportivo Dehesa Boyal**

Av. Navarrodán s/n.  
Tel. 91 659 29 23

### **Teatro Adolfo Marsillach (TAM)**

Teatro-Auditorio  
Av. Baunatal, 18.  
Tel. 91 658 89 90

**Delegación de Educación**  
Avenida Baunatal 18, 4ª planta  
28001 San Sebastián de los Reyes  
[educacion@ssreyes.org](mailto:educacion@ssreyes.org)  
[www.ssreyes.org](http://www.ssreyes.org)